شبكة الألوكة
www.alukah.net

# مكتبة الأستاذ الدكتور محمد بن تركي التركي

## مخطوطة

النهاية في اتصال الرواية

## المؤلف

يوسف بن حسن بن أحمد بن عبدالهادي (ابن المبرد)

## الملاحظات

- أصل هذه النسخة في المكتبة التيمورية.

شبكة الألوكة
www.alukah.net

رقم الميكروفيلم: ٢٥١٦

عنوان المخطوط: النزهة في إتصال الرواية

المؤلف: يوسف بن عمر المبرد

الأجزاء: ــ المجلدات: ١

أوله: الحمد لله الذي عنه أتصل به وصل

تاريخ النسخ: ــ اسم الناسخ: ــ

عدد الأوراق: ٩٦ المقاس: ١٤×١٩ سم

ملاحظات: ــ لا يطبع

الرقم والفن: ٢٢٢ حديث شعر

شبكة الألوكة
www.alukah.net

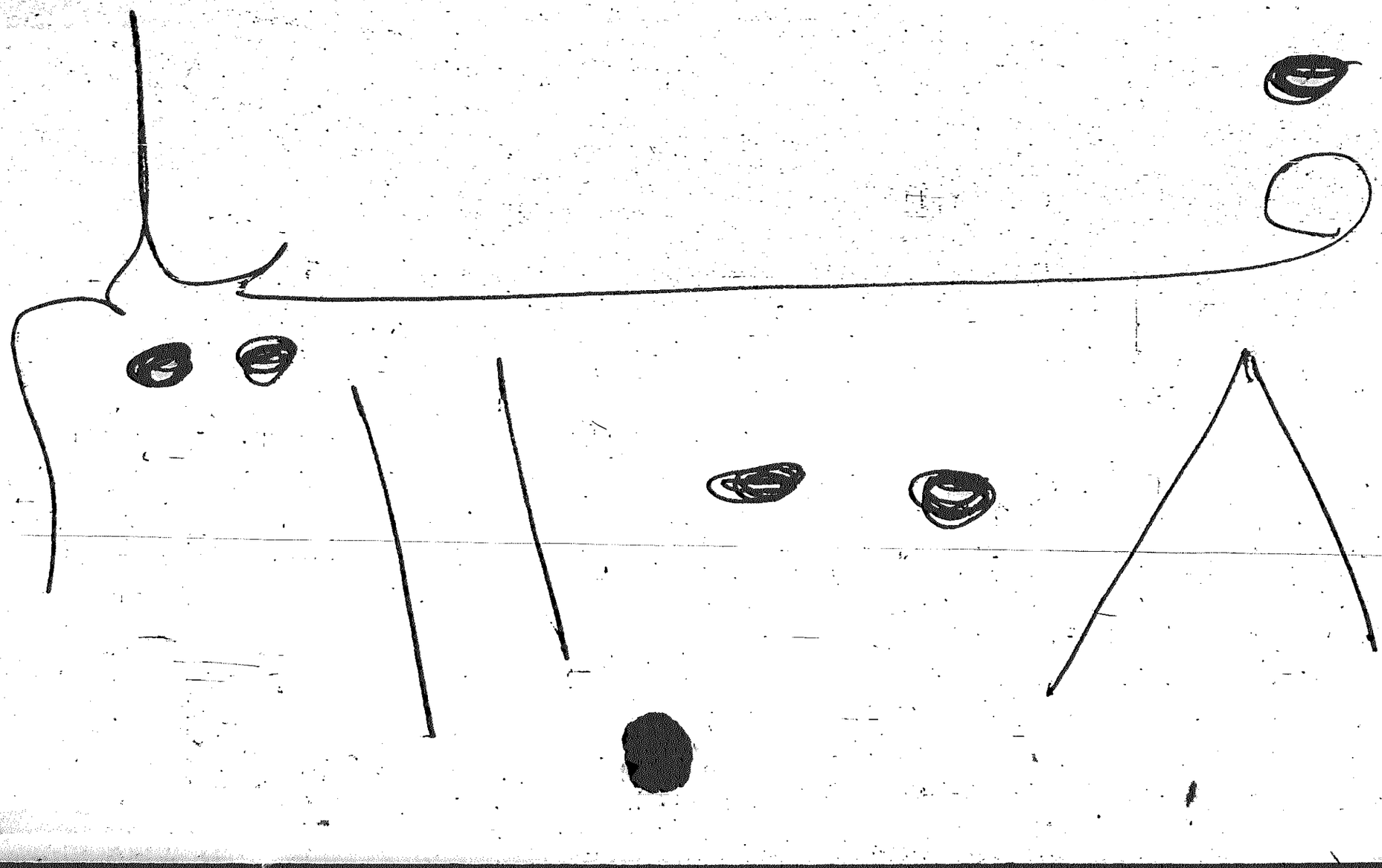

شبكة الألوكة
www.alukah.net

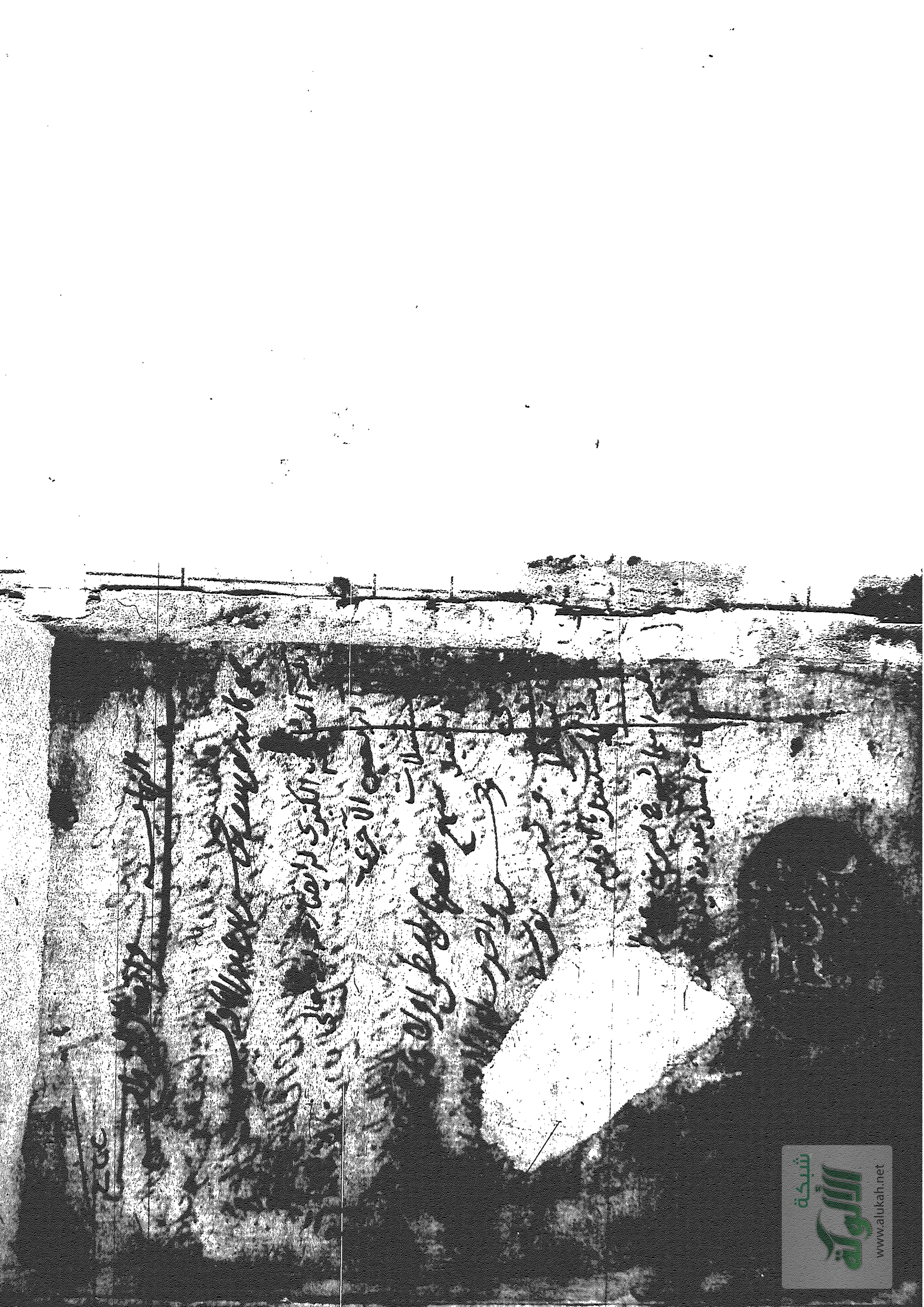

شبكة الألوكة
www.alukah.net

بسم الله الرحمن الرحيم وصلى

الحمد لله الذي من اتصل به وصل ومن لاذ بباب كرمه نال
ومن وقف ببابه ذليلا نال الآمال ادخلنا [illegible] بمقصد الآمال
على لسان نبيه مزيل العلل وجعل الاسناد كلا وامدنا والنوال
ونفى الخلل رحمة علينا خصنا من ازاله الذلل واشعره على
ما منحنا من دفع الفشل واشهد ان لا اله الا الله وحده لا شريك
له مزيل الكلل واشهد ان محمدا عبده ورسوله صاحب
الناقة والجمل صلى الله عليه وعلى آله وصحابه كلما حدر قطر ونزل
وسلم تسليما اما بعد فان الشدة في الدين
وصعوبة [illegible] على كل احد من العلماء العاملين ومن وصل
نفسه بعو[illegible] الله برحمته ارحم الراحمين فاردت ان
اذكر اتصال [illegible] بهم جعلنا الله معهم انه على كل شيء قدير
واسال الله ان [illegible] ذلك خالصا لوجهه الكريم ونعم المسؤل
ونعم الوكيل اتصال اخبرنا جماعة من شيوخنا بالقراءة على بعضهم والسماع
من بعضهم والاجازة من بعضهم قال جماعة منهم انا سلطان

ابن الزعبوب سماعا وقال آخرون اخبرنا عائشة بنت عبد الهادي
اجازة وقال آخرون انا ابن البن نا تليه سماعا قالوا انا ابو العباس
الحجار انا ابن الزبيدي سماعا والقطيعي والفاروثي
اجازة انا ابو الوقت عبد الاول بن عيسى السجزي انا ابو
الحسن عبد الرحمن بن محمد الداودي انا ابو محمد عبد الله بن
احمد السرخسي نا ابو عبد الله محمد بن يوسف الفربري نا
ابو عبد الله محمد بن اسمعيل البخاري نا محمد بن عبد الرحيم
نا ابو زيد سعيد بن الربيع نا شعبة عن قتادة عن انس رضي الله عنه
عن النبي صلى الله عليه وسلم يرويه عن ربه عز وجل قال اذا تقرب
العبد الي شبرا تقربت اليه ذراعا واذا تقرب مني ذراعا
تقربت منه باعا واذا اتاني مشيا اتيته هرولة وبه الى البخاري
نا آدم نا شعبة نا محمد بن زياد قال سمعت ابا هريرة عن النبي صلى الله عليه
وسلم يرويه عن ربه عز وجل قال الكل عمل كفارة والصوم لي وانا اجزي
به والخلوف في الصائم اطيب عند الله من ريح المسك
اتصال روايتنا لحديث عن الله عز وجل بسند
على الشيخ الاصيلة فاطمة بنت احمد بن سنان احمد بن احمد بن سنان
وابن الباقي وعلى بعض احمد بن احمد اجازة انا ابو الحجاج

شبكة الألوكة
www.alukah.net

المزكي وأبو محمد بن المحب وغيرهما إجازة إن لم يكن سماعا قالا أنا شيخ الإسلام
أبو عبد الرحمن بن أبي عمر إجازة قال سألت سحنون
مرتضى بن أبي الجود عن الإخلاص ما هو قال سألت سحنون
أحمد بن عبد الرحمن الحضرمي عن الإخلاص ما هو قال أنا أبو
سعيد علي الإسفرايني وسألته عن الإخلاص ما هو قال أنا محمد
الدين أبو الحسن عبد الغافر الفارسي وسألته عن الإخلاص ما هو
قال أنا الإمام أبو علي عبد الرحمن بن رامش وسألته عن الإخلاص ما هو
قال أنا شيخ أبو عبد الرحمن محمد بن الحسين السلمي وسألته عن الإخلاص
ما هو قال سمعت علي بن عبد الله وأحمد بن محمد بن زكريا وسألتهما عن
الإخلاص ما هو فقالا سمعنا علي بن أبي الهيثم الشقيقي وسألنا
عن الإخلاص ما هو قال سمعت محمد بن أحمد الخصاف وسألنا
عن الإخلاص ما هو قال سألت أحمد بن يونس عن الإخلاص
قال سألت أبا يعقوب السوسي عن الإخلاص ما هو قال
سألت الجنيد عن الإخلاص ما هو قال سألت أحمد بن
عطاء عن الإخلاص ما هو قال سألت عبد الواحد بن زيد عن
الإخلاص ما هو قال سألت الحسن البصري عن الإخلاص ما هو
قال سألت حذيفة عن الإخلاص ما هو قال سألت رسول الله صلى الله
عليه وسلم عن الإخلاص ما هو قال سألت جبريل عن الإخلاص

ما هو قال سألت رب العزة عن الإخلاص ما هو قال هو سر من سري
استودعته قلب من أحببت من عبادي

اتصال روايتنا للنبي صلى الله عليه وسلم عن جبريل عليه السلام
عن رب جل جلاله على النظام الذي معنا أخبرنا أبو محمد
أبو محمد بن المحب إجازة أنا أبو محمد بن الدهان وأبو الفضل الغساني
وأبو العباس أحمد بن إبراهيم بن أبي طالب وأبو محمد بن المحب عبد الله بن
سليمان بن حمزة قال الأربعة الأول أنا عبد الرحمن بن مكي إجازة أنا
جدي السلفي حضورا وقال الخامس أنا جعفر الهمداني أنا السلفي
أنا أبو عمرو بن منده وأبو العلاء السراج وأبو طالب الشعيري
سبط الدارك وأبو علي الحداد قالوا أنا أبو نعيم أنا عبد الله بن جعفر
أنا إسماعيل بن عبد الله بن سويد أنا عبد الملك بن مسلمة أنا إبراهيم بن
أبي عمر بن المنكدر سمعت محمد بن المنكدر سمعت أبا عبد الله
يقول سمعت رسول الله صلى الله عليه وسلم يقول قال جبريل عليه السلام
قال الله عز وجل هذا دين ارتضيته لنفسي ولن يصلحه إلا
السخاء وحسن الخلق فأكرموه بهما ما صحبتموه

اتصال روايتنا للنبي صلى الله عليه وسلم عن جبريل
عن رب على السنة فاطمة بنت الحسن بن أحمد بن أبي الفضل

ابن الحسن بن سلم وابن الفارسي والكرماني قالوا اخبرنا ابو محمد بن الجوزي
انا ابو عبد الله الواسطي انا ابن ابي الحديد انا ابو القاسم سعيد بن
مسعود انا ابو الفتح الاسفرايني انا ابو عبد الله محمد بن
محمد الباغندي انا ابو الطيب احمد بن ابي ابي انا ابو جعفر الطبري
نا يوسف بن موسى نا علي بن عبيد نا عبد الله بن محمد وعبيد
الله بن ابي زياد عن محمد بن قيس النخعي قال كنت ارى
حكيم الجهني يقول دخلت على ابي هريرة وهو يحجم فقال
لي يا ابا الحكم احتجم فقلت ما احتجمت قط فقال يا ابا الحكم
صلى الله عليه وسلم ان جبريل عليه السلام اخبره ان الحجم انقى
ما يتداوى به الناس روايتنا عن النبي صلى الله
عليه وسلم عن ادم اخبرنا جماعة مشيوخنا قالوا
انا ابن الزعفرانية وعائشة قالا انا ابن الحجاج انا ابن الزينبي
انا السجزي انا الداودي انا السرخسي انا الفربري
انا البخاري نا احمد بن صالح نا عنبسة نا يونس عن ابن شهاب
عن انس عن ابي ذر في حديث المعراج ان النبي صلى الله
عليه وسلم وجد رجلا عن يمينه اسودة وعن يساره اسودة
فاذا نظر قبل يمينه ضحك واذا نظر قبل شماله بكى



قال مرحبا بالنبي الصالح والابن الصالح قلت من هذا يا جبريل قال هذا
ادم وهذه الاسودة عن يمينه وشماله نسم بنيه فاهل اليمين
منهم اهل الجنة والاسودة التي عن شماله اهل النار فاذا نظر
قبل يمينه ضحك واذا نظر قبل شماله بكى
اتصال روايتنا بالنبي صلى الله عليه وسلم عن نوح عليه السلام
وبالسند المتقدم الى البخاري نا عبدان نا عبد الله عن
يونس عن الزهري قال سالم وقال ابن عمر جاء رسول الله صلى
الله عليه وسلم الى الناس فاثنى على الله بما هو اهله ثم ذكر
الدجال فقال اني انذركموه وما من نبي الا انذر قومه
لقد انذر نوح قومه ولكني اقول لكم فيه قولا لم يقله
نبي لقومه تعلمون انه اعور وان الله ليس باعور
ذكر اتصال روايتنا بالنبي صلى الله عليه وسلم عن ادريس عليه السلام
وبالسند الاول في حديث ادم الى ابي ذر ان جبريل مر بالنبي
صلى الله عليه وسلم بادريس فقال مرحبا بالنبي الصالح والاخ الصالح
فقلت من هذا قال هذا ادريس
اتصال روايتنا بالنبي صلى الله عليه وسلم عن ابراهيم عليه السلام
وبه الى البخاري نا عبد الله بن ابي شيبة نا وكيع عن الاعمش

حدثنا حماد عن أبي عمران عن أبي حديفة قال قال رسول الله صلى
الله عليه وسلم لم يكذب إبراهيم إلا ثلاث كذبات ثنتين منهن في ذات الله قوله
إني سقيم وقوله بل فعله كبيرهم هذا وبينا هو ذات يوم وسارة
إذ أتى على جبار من الجبابرة فقيل له إن هذا الرجل معه امرأة
من أحسن الناس فأرسل إليه يسأله عنها فقال من هذه قال
أختي فأتى سارة فقال يا سارة ليس على وجه الأرض اليوم
غيري وغيرك وإن هذا سألني فأخبرته أنك أختي فلا تكذبيه
فأرسل إليها فلما دخلت عليه ذهب يتناولها بيده فأخذ
فقال ادعي الله لي ولا أضرك فدعت الله فأطلق ثم تناولها
بيده فأخذ مثلها أو أشد فقال ادعي الله لي ولا أضرك فدعت
فأطلق فدعا بعض حجبته فقال إنكم لم تأتوني بإنسان إنما
بشيطان فأخدمها هاجر فأتته وهو قائم يصلي فأومأ بيده
مهيم قالت رد الله كيد الكافر أو الفاجر في نحره وأخدم
هاجر

أخبرنا أبو الحسن بن أبي الحديد أنا أبو الفرج بن الطيوري أنا أبو بكر الشافعي
نا أبو يعلى نا أبو الربيع نا حماد بن زيد عن أيوب عن محمد بن سيرين
عن أبي هريرة قال قال رسول الله صلى الله عليه وسلم لم يكذب إبراهيم
إلا ثلاث كذبات ثنتين في ذات الله قوله إني سقيم وقوله بل فعله
كبيرهم هذا وبينا هو ذات يوم وسارة إذ أتى على جبار من الجبابرة
فقيل له إن هاهنا رجلا معه امرأة من أحسن الناس فأرسل إليه يسأله عنها
فقال من هذه قال أختي فأتى سارة فقال يا سارة ليس على وجه الأرض اليوم
مؤمن

ان كان لناوي الى ركن شديد اذ قال لقومه لو ان لي بكم قوة
او اوي الى ركن شديد ما بعث الله تعالى نبيا الا في ثروة
من قومه اتصال روينا بالسند الى صلى الله عليه وسلم عن
ايوب عليه السلام اخبرنا الشيخ عمر السلمي وغيره انا ابو الفرج
انا المحاملي انا ابن الدرجي انا السدي انا الدراوردي انا السدي
انا العدني انا البخاري ثنا عبد الله بن يوسف ثنا عبد الله بن
ابي حازم عن ابي هريرة عن النبي صلى الله عليه وسلم قال بينما
ايوب يغتسل عريانا فخر عليه رجل جراد من ذهب فجعل ايوب
يحثي في ثوبه فناداه ربه يا ايوب الم اكن اغنيتك عما ترى قال بلى
وعزتك ولكن لا غنى بي عن بركتك اتصال روينا بالسند الى صلى
الله عليه وسلم عن موسى وبه الى البخاري ثنا عبد العزيز
ابن عبد الله ثنا ابراهيم بن سعد عن ابيه عن محمد بن جبير
ان ابا هريرة قال قال رسول الله صلى الله عليه وسلم احتج آدم
وموسى فقال له موسى انت آدم الذي اخرجتك خطيئتك من
الجنة فقال له آدم انت موسى الذي اصطفاك الله برسالاته
وبكلامه ثم تلومني على امر قدر علي قبل ان اخلق قال
رسول الله صلى الله عليه وسلم فحج آدم موسى مرتين



اتصال روينا بالسند الى صلى الله عليه وسلم عن عبد ربه
الى البخاري ثنا عبد الله ثنا مالك ثنا هشام بن عروة عن ابيه
ان خصومة ان نبي الله صلى الله عليه وسلم عند باب حجرته
حتى ارتفعت اصواتهما فاذا هو برجل يريد ان يدخل عليه
فنهاه عن ذلك فقال مه يا ابا بكر فانما هو الخصام والسلام عليه
اتصال روينا بالسند الى صلى الله عليه وسلم عن علي عليه السلام
قال سألت ربي ان يجعل احبتي الناس اجارا فاوحى الي
انك لست منهم فقلت يا رب فكيف ذلك وقد جعلتني
سيد ولد آدم فاوحى الي انك لست هناك ولا يحملها
ثنا الحسن ثنا ابو القسم بن الشرط انا ابي انا ابو محمد انا
ابو عبد الله الطبري انا ابو بكر الاسماعيلي انا ابو يعلى انا ابو الربيع الزهراني
ثنا عمرو بن الحصين العقيلي ثنا عبد الله بن المبارك ثنا معمر عن الزهري
عن ابي امامة عن عبد الله بن ابي اوفى قال قال رسول الله صلى الله عليه وسلم
اني لاعرف كلمة لو قالها يغفر له الا وهي الكلمة التي قالها
فتاب عليه ان لا اله الا انت سبحانك اني كنت من الظالمين
قال الله عز وجل فاستجبنا له ونجيناه من الغم وكذلك ننجي المؤمنين
اتصال روينا بالسند الى صلى الله عليه وسلم عن داود عليه السلام
انا الجماعة انا ابو الفتوح انا ابو الحسن انا ابو الحسين انا
ابو داود انا السدي انا العدني ثنا البخاري ثنا عبد الله

[illegible] وكل ما هو آت آت أما بعد
فإني سألت خبازا وإن في الأرض لعبرا تجري تغور ولا تغور وجبار
تغور ولا تغور وسقف مرفوع وماء موضوع ومهاد موضوع ونجوم تهتدي
بها فقسما بالله لأكاذيبا ولا أثما لتتبعن الأمر سبطا ولتركبن طبقا عن طبق
رضا أن في بعضه لسخطا وما هذا لكم وإن في الأرض لعبرا لمعتبر
فقسما بالله لأكاذيبا ولا أثما إن الله ورسوله راضيان لمن دينه عليه
يا بني الناس بينهم ولا تتبعون ولا تضعون فاقاموا ثم تذكروا
فنا هو أما رسول الله صلى الله عليه وسلم ثم أنشد فقام إليه أعرابي
من السعديين احفظ يا عمر مقام أبي بكر الصديق رضي الله عنه
فقال أما هذا فذلك المقام وحفظ تلك المقالة فقال لي رسول الله
صلى الله عليه وسلم ما هي فقال أبو بكر رضي الله عنه قال فسرها فقال
في أحد كلامه
في الذي هلك الأولون والقرون الباقية لما رأيت معارف الكتب ليس لها صادر
ورأيت معرفتها لمصير الأكابر والأصاغر لا يرجع الماضي إلى ولا الباقي
أيقنت أني لا محالة حيث صار القوم صائر
ثم أقبل رسول الله صلى الله عليه وسلم على وفد إياد فقال أما والله لقد كنت
تعرف مساكنهم وجسيم أعمالهم وعبادتهم الحنيفية عن رسول الله يكتب
منها ما في الكتب والأموات في جدث عليهم بقايا ثياب لم تحرق



وعليهم مآثر لهم يعرفها العلماء لا ينبغي لنوم ماتة الصعق
منهم عبرة وهو في ثيابهم منها الحديث ومنها الأثر اختلف
فقال رسول الله صلى الله عليه وسلم والذي نفسي بيده لقد أنزل علي
بالبعث فقال رسول الله صلى الله عليه وسلم عن رسول الله
صلى الله عليه وسلم أخبرنا الجماعة إلا أبا داود عن أبي هريرة
أخبرنا الحجار أنا أبو الدرداء أنا السويدي أنا أبو داود أنا الدرداء
أنا الدرداء أنا الحجار [illegible] ما حصل لك
ما سمي به عنه ما سأل عبد الله عن عبد الله بن عمر أن النبي صلى الله
عليه وسلم لعن الله عن نعل ما سفل بالنعل فقال أن يرى
النبي صلى الله عليه وسلم الشيء فعاب إلى النبي صلى الله عليه وسلم
سمع فأي أن ما كل منها فقال رسول الله إني لست آكل ما لا يحرم
على أصابعي ولا آكل إلا ما ذكر اسم الله عليه وأن رسول الله عمر وكان
نعت على مرسى [illegible] وهو أن الله خلقها الله وأنزل لها ماء فأنبتت
أما وأنبت لها في الأرض الجبال تنبت بها على عبد اسم الله
إكبار الذل وإعظاما الإجلال رواه البخاري عن النبي صلى الله عليه
وسلم وأنا [illegible] على سمار بن الذب بالكمال أنا أبو
الذب إجازة وغيره أنا وكيل بن الإمام وأنا أبو الحسن وأنا الأماسي
قالوا أنا الحجار وأنا الجماعة قالوا أنا أبو الذب

[illegible] الجمال ح وأنا أبو [illegible] والشيخ محمد اللؤلؤي وسمعت أبا الحسن اللؤلؤي
الحلبي والشيخ إجازة أخبرنا عالي بن عبد الباقي بن عبد الملك [illegible]
الجمال ح وأنا أبو [illegible] إجازة أنا أبو العباس أخبرنا
الجمال أنا أبو الدرداء بما كتب إليه اللبن والعطيفي والغازي
إجازة أنا السعدي أنا الداودي أنا السرخسي أنا الفربري
أنا البخاري ثنا قتيبة بن سعيد ثنا إسماعيل بن جعفر عن عبد الله بن
دينار عن أبي صالح عن أبي هريرة أن رسول الله صلى الله عليه وسلم
قال إن مثلي ومثل الأنبياء قبلي كمثل رجل بنى بيتاً فأحسنه
وأجمله إلا موضع لبنة من زاوية فجعل الناس يطيفون به ويعجبون
له ويقولون هلا وضعت هذه اللبنة قال فأنا اللبنة وأنا خاتم
النبيين أخبرنا أبو بكر الصديق إجازة
قرئ عليه وأنا أسمع أخبرنا أبو الصلت أنا أبو بكر إجازة
أنا أبو الحسن بن الحداد أنا أحمد بن صالح أنا أبو العزم عبد الله بن محمد
أنا أبو علي الحسن أنا أبو بكر القطيعي أنا أبو عبد الله بن أحمد
بن حنبل ثنا عبد الله بن نمير ثنا إسماعيل بن أبي خالد عن قيس
قال قام أبو بكر الصديق رضي الله عنه فحمد الله وأثنى عليه ثم قال أيها الناس



إنكم تقرؤون هذه الآية يا أيها الذين آمنوا عليكم أنفسكم لا يضركم من ضل
إذا اهتديتم وإنا سمعنا رسول الله صلى الله عليه وسلم يقول إن الناس
إذا رأوا المنكر فلم يغيروه أوشك أن يعمهم الله بعقاب
أخبرنا أبو [illegible] بن الخطاب رضي الله عنه
وبه إلى الإمام أحمد ثنا عبد الله بن نمير عن سعد بن إبراهيم عن عمرو بن
ميمون عن عمر بن الخطاب قال كان المشركون لا يفيضون
من جمع حتى تشرق الشمس على ثبير فخالفهم النبي صلى الله عليه وسلم
فأفاض قبل أن تطلع الشمس أخبرنا أبو [illegible]
[illegible] وبه إلى الإمام أحمد ثنا أبو كامل ثنا إبراهيم
يعني ابن سعد عن عطاء بن يزيد [illegible] قال دعا عمر بماء وهو
على المقاعد فسكب على يمينه فغسلها ثم أدخل يمينه في الإناء
فغسل كفيه ثلاثاً وغسل وجهه ثلاث مرات ومضمض واستنشق
وغسل ذراعيه إلى المرفقين ثلاث مرات ثم مسح برأسه ثم غسل
رجليه إلى الكعبين ثلاث مرات ثم قال رأيت رسول الله صلى الله
عليه وسلم يقف لي في مقامي هذا ثم قال توضأ كما توضأت
لا يحدث فيهما نفسه بشيء ما تقدم من ذنبه أخبرنا أبو [illegible]
[illegible] بن أبي طالب رضي الله عنه وبه إلى الإمام أحمد ثنا

شبكة الألوكة
www.alukah.net

نا حفص نا أبو جعفر الرازي وحدثنا الطائي عن عبد الله بن زياد
عن محمد بن أبي ليلى عن علي رضي الله عنه قال كنت رجلا
مذاء فسألت رسول الله صلى الله عليه وسلم فقال أما المني ففيه
الغسل وأما المذي ففيه الوضوء انتهى رواه أيضا طلحة
رضي الله عنه وبه إلى الإمام أحمد نا أبو عامر نا سليمان بن بلال
حدثني بلال بن علي عن أبيه عن طلحة أن النبي صلى الله عليه وسلم
كان إذا رأى الهلال قال اللهم أهله علينا باليمن والإيمان
والسلام والإسلام ربي وربك الله انتهى رواه أيضا بالإسناد
رضي الله عنه وبه إلى الإمام أحمد نا أبو معاوية نا هشام
عن أبيه عن عبد الله بن الزبير عن الزبير قال نهى رسول
الله صلى الله عليه وسلم أن يوطأ الحامل انتهى رواه أيضا
سعد بن أبي وقاص رضي الله عنه وبه إلى الإمام أحمد نا
محمد بن جعفر نا سعد عن أبيه عن سعد بن المسيب
قال سعد بن مالك نهى رسول الله صلى الله عليه وسلم أن توطأ
الحامل انتهى رواه أيضا سعد بن أبي وقاص رضي الله عنه
وبه إلى الإمام أحمد نا الفضل بن دكين نا إسرائيل عن إبراهيم



ابن مهاجر حدثني كلثوم بن جبر عن سعد بن عبيدة قال
سمعت رسول الله صلى الله عليه وسلم يقول ما أشبع الجوع
إلا الذي رفع عنه الغشاوة انتهى رواه أيضا سعد بن أبي
وقاص رضي الله عنه وبه إلى الإمام أحمد نا يحيى بن سعيد
نا ابن لهيعة عن عبد الله بن جعفر أن ابن قارظ أخبره عن عبد الله
بن عمرو قال قال رسول الله صلى الله عليه وسلم إذا صلى أحدكم
خمسا وصام شهرها وحفظ فرجها وطاوع زوجها فليدخل
الجنة أي أبواب الجنة شئت انتهى رواه أيضا
نا عبد الله بن الحارث رضي الله عنه وبه إلى الإمام أحمد نا
وكيع حدثني إبراهيم بن يزيد عن أبي عبد الله عن أبيه
عن أبي عبد الله بن الحارث قال أخذ ما نعلم به النبي صلى الله عليه وسلم
قال أخرجوا يهود أهل الحجاز وأهل خيبر من جزيرة
العرب انتهى رواه أيضا بإسناد حديث رضي الله عنه
[illegible] على النطاع وفرأى عليه [illegible]
الحافظ أبو بكر بن الخطيب سماعا أنا المعافى أنا الحسين بن
عبد الله بن أحمد نا أبو الفتح الأزدي نا أبو علي الحافظ
حضورا أنا أبو نعيم أنا أبو بكر بن خلاد نا الحسن بن أبي أسامة

شبكة الألوكة
www.alukah.net

[illegible] عن أبي هريرة قال قال رسول الله صلى الله عليه وسلم عن أبي سعيد الخدري قال
هذا أول كسوة ألبسها أصحابي رواه البخاري وفي رواية أبي سعيد
[illegible] على الطعام [illegible] أحضر
أبا المطعم وأدخل أبا الجائع وأفك العاني حدثنا أبو النضر
قال الأول كما عاد قال العاني حدثنا أبو النضر أبو النضر حدثنا الأزرق
بن قيس حدثنا محمد بن الفضل عن زيد العمي عن جعفر
العبدي عن أبي عبد الله الجدلي عن رسول الله صلى الله عليه
وسلم قال شتريت الجنة وبلغ عورات بني آدم إذا رأيتم
[illegible] رواه أبو داود حدثنا أبو النضر هاشم بن القاسم
حدثنا أبو عبد الله الأشجعي حدثنا محمد بن السري حدثنا هشيم عن
حميد الطويل عن أنس بن مالك أن رسول الله صلى الله عليه
وسلم كسرت رباعيته يوم أحد وشج في جبهته حتى سال
الدم على وجهه فقال كيف يفلح قوم فعلوا هذا بنبيهم
[illegible] رواه البخاري حدثنا عبد



[illegible] رضي الله عنه وبه إلى النضر حدثنا مالك بن الحسن بن عبد
[illegible] حدثنا أبو عامر العقدي حدثنا عبد الله بن عبد الله
[illegible] حدثنا عبد الله بن عمر أن عمر قال للنبي صلى الله عليه وسلم إني نذرت
أن أعتكف يوما وفي رواية أن أصلي ركعتين رواه البخاري
[illegible] بن عمرو بن العاص وبه إلى النضر حدثنا أبو زكريا
يحيى بن محمد بن يوسف حدثنا محمد بن عبد الله بن عبد الحكم بن
عبد الله بن وهب أخبرني يونس بن يزيد وملك بن أنس
وغيرهما أن ابن شهاب أخبرهم عن عيسى بن طلحة عن عبد الله بن
عمرو بن العاص أن رسول الله صلى الله عليه وسلم وقف للناس
في حجة الوداع يسألونه فجاء رجل فقال يا رسول الله لم أشعر فحلقت
قبل أن أرمي قال ارم ولا حرج قال آخر يا رسول الله لم أشعر
فحلقت قبل أن أذبح قال اذبح ولا حرج قال فما سئل يومئذ
صلى الله عليه وسلم عن شيء قدم ولا أخر إلا قال افعل ولا حرج
حدثنا أبو النضر حدثنا العباس بن سهل أن رسول الله صلى الله عليه وسلم أحسن
جاءه منهم ابن الزبير فقال يا أبا العباس أنت أحق بالبيت
منا لسن وعلى بن أبي طالب داود حدثنا المكي حدثنا ابن جريج أخبرني
عطاء رواه أبو الحسن بن السماك أبو النضر الخروصي حدثنا العاصي أبو

بلغ الولد الحلم
[illegible]

عامر الأزدي وأبو نصر التمار قالا أنا أبو بكر أحمد بن علي بن ثابت قال أنا
أبو محمد المخلدي أنا أبو العباس المحبوبي أنا أبو عيسى الترمذي
نا محمد بن أبي عمر نا سفيان بن عيينة عن أبي زياد عن عبد الله بن الحارث
حدثني المطلب بن ربيعة بن الحارث بن عبد المطلب دخل
على رسول الله صلى الله عليه وسلم مغضبا وأنا عنده فقال ما أغضبك
قال يا رسول الله ما لنا ولقريش إذا تلاقوا تلاقوا
بوجوه مبشرة وإذا لقونا لقونا بغير ذلك قال فتمعر وجه رسول
الله صلى الله عليه وسلم حتى احمر وجهه ثم قال والذي نفسي بيده لا
يدخل قلب رجل الإيمان حتى يحبكم لله ولرسوله ثم قال أيها
الناس من آذى عمي فقد آذاني فإنما عم الرجل صنو أبيه

قال وأنا بعائشة رواه النبي صلى الله عليه وسلم

مرات على الطائي بقراءتي أخبركم أبو الحسن بن أحمد بن محمد بن الحسن أنا منصور بن أبي الغنائم أنا أبو البركات الحسن
بن محمد بن الحسن بن عبد الله الشافعي أنا أبو البركات الحارثي
نا أبو طاهر الخباز نا أبو الفتح الأزدي أنا أبو بكر بن شاذان
نا أبو عمر الهيتي نا يعيش بن الجهم عن أبي صخر عن أبي
الأسود عن عبد الله بن عمرو قال كان تتمثل بأبيات لبيد



ذهب الذين يعاش في أكنافهم وبقيت في خلف كجلد الأجرب
يتجنبون محاضر ويغاب فأيهم وإن لم يشتب
قال عبد الله بن عمرو لبيد أكيس لو أدرك رمضان ما هذا قال أبو عبد الله
لو أدركت رمضان ما هذا قال الإمام رحمه الله كيف
لو أدرك رمضان ما هذا قال أبو محمد رحمه الله ما كيف لو أدرك
رمضان ما هذا قال أبو الحسن رحمه الله أبو محمد كيف لو أدرك رمضان ما هذا قال
أبو بكر البيهقي رحمه الله أبو الحسن كيف لو أدرك رمضان ما هذا قال أبو سعد بن
رحمه الله أبو بكر البيهقي كيف لو أدرك رمضان ما هذا قال الإمام أبو سعد بن شاذان
كيف لو أدرك رمضان ما هذا قال الإمام أبو الفتح الأزدي رحمه الله
كيف لو أدرك رمضان ما هذا قال أبو البركات رحمه الله الحافظ كيف لو
أدرك رمضان ما هذا قال رواه لنا محمد بن عبد الله رضي الله عنه
مرات على ملك الحرستاني أخبركم المسلم الملاء إجازة أنا
أبو محمد عبد الله بن أحمد بن ذلك أنا السلفي عبد الله بن أحمد بن طاهر أنا الهمداني
أنا السلفي أنا الفرسي أنا علي بن الحسن السوسي أنا أبو بكر الصبغي نا صالح
بن أحمد الهروي نا الحسن بن بلال نا مسلم الطائي نا سفيان الثوري
عن أبي محمد يعني يعلى عن أبي الزبير عن جابر قال قال رسول الله صلى الله
عليه وسلم بعثت بالحنيفية السمحة والسهلة من خالف سنتي فقد كفر
قال رواه لنا ابن عباس رضي الله عنهما مرات
على ملك الحرستاني أخبركم المسلم الملاء إجازة أنا أبو محمد بن ذلك
أنا أبو سعد المقدسي أنا أبو محمد الخباز أنا أبو إسحاق الكاسغري

اجازة انا ابو المعلى انا ابو الحسن الانماطي انا ابو عمر بن مهدي انا ابو
الحسن انا ابو العلاء ثنا ابو بكر ثنا ابي ثنا ابي
عن ابن جريج عن ابن عباس عن النبي صلى الله عليه وسلم قال ومن سأل
عن ظهر غنى نزلت به او عيال لا يطيقهم جاءته الفاقة ومن نزلت به
فأنزلها بالله يوشك الله له بالغنى اما بموت عاجل او غنى آجل
باب فقر من حيث لا يحتسب اصال رواه ابو سعيد الاشج
رضي الله عنه وبه الى باب ثنا سعيد عن الاعمش عن عمارة بن عبد
عن ابي معمر عبد الله بن مسعود قال كان النبي صلى الله عليه وسلم يمسح مناكبنا
في الصلاة ويقول استووا ولا تختلفوا فتختلف قلوبكم ليليني منكم
اولو الاحلام والنهى ثم الذين يلونهم ثم الذين يلونهم قال ابن مسعود
فانتم اليوم اشد اختلافا اصال رواه ابو سعيد بن الاعرابي
رضي الله عنه وبه الى العطاردي معلى احمد بن الحافظ ابو بكر بن
اجازة انا ابو الحسن بن عبد الباقي انا ابو الحسين بن الفضل
اجازة انا ابو بكر بن عبد الباقي انا ابو اسحاق بن الحمال انا ابو العباس
الاصم انا ابو الحسن بن ابي مطر انا محمد بن يحيى بن عبد ويه
ثنا سعيد بن عبد الله عن الاعمش عن سعيد بن جبير عن عبد الله بن عباس
قال كنت مع رسول الله صلى الله عليه وسلم يوما فجاءني اعرابي فاخذ بمنكبي
من ورائي فالتفت فقال لي اين تنزل من الله تعالى فقلت ما شعرت انما انا اسير
رجليه فتوطأ ونسج على خفيه اصال رواه ابو الدر



وبه الى ابي العباس بن سعيد انا ابو العباس الحضرمي ثنا حسين بن عبد الله
بن سعيد ثنا ابو مسلم حدثني اسمعيل بن عياش حدثني حسين بن عبد
الله عن عطاء بن يسار عن ابي الدرداء عن رسول الله
صلى الله عليه وسلم قال قال الله عز وجل ابن آدم لا تعجز عن اربع
ركعات من اول النهار اكفك آخره اصال رواه ابو سعيد
الاشج ثنا ابو بكر بن ابي شيبة رضي الله عنهما احسبه عن وكيع
وابن مهدي اجازة انا الصلاح ذلك انا ابو الفارس انا عبد الله
انا ابو القاسم انا الهمي انا العطفي انا عبد الله بن احمد انا ابي
ثنا داود بن المحبر ثنا داود العطار عن حنيم عن سعيد بن المسيب
عن حفصة ابنة عبد الرحمن بن ابي بكر عن ابيها ان رسول الله صلى الله
عليه وسلم قال لعبد الرحمن اردف اختك يعني عائشة فاعمرها من التنعيم
فاذا هبطت بها من الاكمة فمرها فلتحرم فانها عمرة متقبلة
اصال رواه ابو الحسن بن علي رضي الله عنه وبه الى الامام احمد
ثنا عفان ثنا حماد بن سلمة عن محمد بن علي عن الحسن بن علي بن ابي طالب
رضي الله عنه قال علمني رسول الله صلى الله عليه وسلم كلمات اقولهن في الوتر
رسول الله صلى الله عليه وسلم ناجاه بنجوى اليهود اصال رواه ابو الحسن
ابن علي رضي الله عنهما وبه الى الامام احمد انا وكيع ثنا مالك بن مغول

شبكة الألوكة
www.alukah.net

عن زيد بن ثابت قال قلت لأخي ما فعل عمر رسول الله
صلى الله عليه وسلم قال صعد غرفة فاعتزل فيها فجئت فإذا هي
ليس فيها إلا رباح مولى رسول الله صلى الله عليه وسلم قائما فقلت له
قل هذا عمر فأذن له فدخل فسلم عليه فجلس فجلس
رباح ناحية ثم رفع بصره فقال لولا أن رسول الله صلى الله عليه وسلم
أمرني أن لا أرفع بصره إلى سقف البيت حتى يأذن لي لرفعت بصري
حتى أنظر ما يبكي رسول الله صلى الله عليه وسلم قال فرفع بصره
فقال ما يبكيك يا رسول الله أليس قد نهيت عن الدنيا
قال لا ولكن خيرت بين مفاتيح الدنيا والخلد فيها ثم بين
المفاتيح والجنة فاخترت المفاتيح والخلد فيها قال فخرج
فجلس على المنبر فتشهد ثم قال إن الله عز وجل أنزل في القرآن
آيات يخوف بها الناس فلعلهم يتقون أو يحدث لهم ذكرا
فذكر الوعيد فاشتد البكاء فقال لو أن أحدكم دعا حتى
ينقطع عنقه ما زاد فيه إلا بقدر ما يزداد في الماء الذي
يذوب به الثلج حتى ينقطع ماؤه فيموت فذكر الوعيد
فاشتد البكاء فقال لو أن أحدكم دعا حتى ينقطع عنقه
ما زاد فيه إلا بقدر ما يزداد في الماء الذي يذوب به الثلج
حتى ينقطع ماؤه فيموت فذكر الوعيد فاشتد البكاء
فقال لو أن أحدكم دعا حتى ينقطع عنقه ما زاد فيه إلا
بقدر ما يزداد في الماء الذي يذوب به الثلج حتى ينقطع
ماؤه فيموت فذكر الوعيد فاشتد البكاء فقال لو أن
أحدكم دعا حتى ينقطع عنقه ما زاد فيه إلا بقدر ما
يزداد في الماء الذي يذوب به الثلج حتى ينقطع ماؤه
فيموت فذكر الوعيد فاشتد البكاء فقال لو أن أحدكم
دعا حتى ينقطع عنقه ما زاد فيه إلا بقدر ما يزداد
في الماء الذي يذوب به الثلج حتى ينقطع ماؤه فيموت
فذكر الوعيد فاشتد البكاء فقال لو أن أحدكم دعا
حتى ينقطع عنقه ما زاد فيه إلا بقدر ما يزداد في

الارض الفردوس اعلاها درجة من فوقها يكون العرش وسط الفردوس
اربعة انهار الجنة فاذا سألتم الله الجنة فاسألوه الفردوس
قال رواه البخاري عن عبادة رضي الله عنه وبه الى عبد الله بن محمد
عبد الرزاق نا معمر عن يحيى بن ابي كثير عن عبد الله بن ابي قتادة
عن ابيه ان النبي صلى الله عليه وسلم قال اذا اقيمت الصلاة فلا تقوموا
حتى تروني قد خرجت اليكم قال رواه البخاري من طريق
رضي الله عنه وبه الى عبد الله بن محمد نا الحسين بن موسى نا ابن ابي
نا ابو الاسود انه سمع عروة بن الزبير عن عثمان بن حنيف عن ابيه
قال قال رسول الله صلى الله عليه وسلم ياتي الشيطان الانسان فيقول
من خلق السماء فيقول الله فيقول فمن خلق الارض فيقول الله
حتى يقول من خلق الله فاذا وجد احدكم ذلك فليقل امنت بالله
ورسوله قال رواه البخاري عن ابي ايوب الانصاري رضي الله عنه
وبه الى عبد الله بن محمد نا عبد الرزاق نا الحجاج بن ارطاة
عن مكحول قال قال ابو ايوب الانصاري قال رسول الله صلى الله
عليه وسلم اربع من سنن المرسلين التعطر والنكاح والسواك والحناء
قال رواه البخاري عن ابي مسعود رضي الله عنه وبه الى عبد الله بن محمد
نا ابو الاسود نا عامر بن ابي بكير عن عبد الله بن الفضل عن ابي



السائب عن ابي مسعود عن النبي صلى الله عليه وسلم قال الاستنشاق من
الخياشيم قال رواه البخاري عن عمار بن ياسر رضي الله عنه وبه الى عبد الله بن محمد
نا الحسين بن موسى نا ابن ابي نا عبد الله بن عبد الرحمن بن ابي حسين
عن ابي سلمة بن عبد الرحمن عن ابيه عن عمار بن ياسر رضي الله عنه
ان رسول الله صلى الله عليه وسلم قال لو ان رجلا اجنب فلم يجد الماء
والصلاة فلما يتمرغ في الصعيد كما تمرغ الدابة ثم يتيمم ويصلي
قال رواه البخاري عن عمرو بن العاص رضي الله عنه وبه الى عبد الله بن محمد
نا ابو بكر بن ابي الجهم نا موسى بن علي سمعت ابي يقول سمعت عقبة بن عامر
يقول سمعت عمرو بن العاص يقول قال رسول الله صلى الله
عليه وسلم فصل ما بين صيامنا وصيام اهل الكتاب اكلة
السحر قال رواه البخاري عن عبادة رضي الله عنه
وبه الى عبد الله بن محمد نا اسماعيل بن ابي اويس نا ابي عن سعد
ابن عمرو بن سعيد بن العاص عن ابيه عن عائشة ان رسول الله
صلى الله عليه وسلم صلى بالليل في المسجد فصلى بصلاته ناس من اصحابه
قال رواه البخاري عن ابي سعيد رضي الله عنه وبه الى عبد الله بن محمد
نا مالك بن اسماعيل عن عيسى بن طلحة قال سمعت معاوية يقول
سمعت رسول الله صلى الله عليه وسلم يقول ان اللهم لا
اطول الناس اعناقا يوم القيامة

شبكة الألوكة
www.alukah.net

اصال رواه لنا عبد الله بن سلام رضي الله عنه ورد الى عبد الله
حدثنا ابي ثنا ابو بكر بن عبد الحميد بن حفص عن محمد بن عجلان
عن يوسف بن عبد الله بن سلام عن ابيه قال خطبنا رسول الله صلى
الله عليه وسلم على بعير فقال يا ايها الناس لو اشتريت بعيرا
فقعد سوى بعيره اصال رواه لنا عبد الله بن الزبير
رضي الله عنه ورد الى عبد الله حدثني سليمان بن شعيب ثنا حماد
بن زيد عن ايوب عن عبد الله بن ابي مليكة قال قال رسول الله
صلى الله عليه وسلم لا تحرم المصة والمصتان اصال رواه لنا
حفص رفع الى صلى الله عليه وسلم رضي الله عنها اخبرنا عبد
الله بن محمد اجازة انا الصلاح بن ابي عمر انا الحسن بن البناء انا حمد
الصباغي انا ابو القاسم بن الحصين انا ابو علي اليمني انا الطبراني ثنا عبد
الله بن احمد انا ابي ثنا محمد بن ابي عدي عن عبد الله بن عون عن
حفصة قالت قلت يا رسول الله ما شأن الناس حلوا ولم تحل من عمرتك قال
اني لبدت رأسي ولبدت هديي فلا احل حتى احل من الحج هي
اصال رواه لنا ابو سلمة رفع الى صلى الله عليه وسلم رضي الله عنها
ورد الى الامام احمد ثنا سفيان عن عمار الدهني سمع ابا سلمة بن عبد
الرحمن عن النبي صلى الله عليه وسلم في ابي مشيخ رواية الجنين
اصال رواه لنا بريد بن ابي مريم رفع الى صلى الله عليه وسلم رضي الله عنها



ورد الى الامام احمد ثنا علي بن الحسن ثنا الدراوردي ثنا احمد بن عبد الله
بن محمد بن ابراهيم عن ابيه عن ابن عمر ان رسول الله صلى الله
عليه وسلم كان يلبي حتى يرمي جمرة العقبة اصال رواه لنا حمزة
بن الحسن رفع الى صلى الله عليه وسلم رضي الله عنها ورد الى الامام احمد
ثنا حجاج ثنا ابن جريج عن عبد الله بن عباس عن ميمونة ان فارة
وقعت في سمن فماتت فسئل النبي صلى الله عليه وسلم فقال خذوها
وما حولها فالقوه وكلوه اصال رواه لنا نصر بن علي
رفع الى صلى الله عليه وسلم رضي الله عنها ورد الى الامام احمد ثنا
يحيى بن حماد ثنا ابي سمعت علي بن مجاهد عن حنين قال
حملنا على صفية ابنة حيي فنزلت عن بعير الجمل فقال عمر يا رسول
الله صلى الله عليه وسلم ما هذا الخدر

شبكة الألوكة
www.alukah.net

الرسال رواه لنا يعقوب بن مالك رضي الله عنه أخبرني الحمامي أنا
ابن الزعفراني أنا ابن الجارود نا السري نا الدراوردي
نا الحسن نا القعنبي أنا البخاري نا إبراهيم بن المنذر نا الليث عن عقيل
عن ابن شهاب عن عبد الملك بن عبد الله بن كعب أن عبد الله بن كعب
قال سمعت كعب بن مالك يحدث حين تخلف عن رسول الله صلى
الله عليه وسلم عن كلامنا وأتى رسول الله صلى الله عليه وسلم فأسلم عليه
فأقول في نفسي هل حرك شفتيه برد السلام أم لا حتى كلمت رسول
الله وأذن النبي صلى الله عليه وسلم بتوبة الله علينا حين صلى الفجر
الرسال رواه لنا معاذ بن جبل رضي الله عنه وبه إلى البخاري
نا موسى بن إسماعيل نا حماد عن أيوب عن أبي قلابة عن أنس بن مالك عن معاذ قال
أردفني النبي صلى الله عليه وسلم قال يا معاذ هل تدري ما حق الله على العباد وما حق العباد
على الله قال قلت الله ورسوله أعلم قال حق الله على العباد أن يعبدوه ولا يشركوا به شيئا ثم سار ساعة ثم قال يا معاذ
بن جبل هل تدري ما حق العباد على الله إذا فعلوا ذلك أن
لا يعذبهم الرسال رواه لنا أبي بكرة رضي الله عنه وبه إلى البخاري
نا علي بن عبد الله نا بشر بن المفضل نا الجريري عن عبد الرحمن بن
أبي بكرة عن أبيه قال قال رسول الله صلى الله عليه وسلم ألا أخبركم بأكبر
الكبائر قالوا بلى يا رسول الله قال الإشراك بالله وعقوق الوالدين



الرسال رواه لنا أبي موسى رضي الله عنه وبه إلى البخاري نا أبو الوليد
نا أبو أسامة عن بريد بن عبد الله عن أبي بردة عن أبي موسى قال
أخبرني من سمع رسول الله صلى الله عليه وسلم يقول إن الرجل ليعمل
عمل أهل الجنة فيما يبدو للناس وهو من أهل النار وإنما هي الخواتيم
فتنبه الرسال رواه لنا البراء بن عازب رضي الله عنه وبه إلى البخاري
نا آدم نا شعبة نا أبو إسحاق عن البراء بن عازب أن النبي صلى الله عليه وسلم
أوصى رجلا فقال إذا أردت مضجعك فقل اللهم أسلمت نفسي إليك ووجهت
وجهي إليك وأجأت ظهري إليك رغبة ورهبة
إليك لا ملجأ ولا منجا منك إلا إليك آمنت بكتابك الذي أنزلت وبنبيك
الذي أرسلت فإن مت مت على الفطرة الرسال رواه لنا أبي ذر
رضي الله عنه وبه إلى البخاري نا عبدان عن أبي حمزة عن منصور
عن ربعي بن حراش عن خرشة بن الحر عن أبي ذر قال كان النبي صلى
الله عليه وسلم إذا أخذ مضجعه من الليل قال اللهم باسمك أموت وأحيا
وإذا استيقظ قال الحمد لله الذي أحيانا بعد ما أماتنا وإليه النشور
الرسال رواه لنا أبي مسعود رضي الله عنه وبه إلى البخاري نا قتيبة نا جرير
عن منصور عن المسيب بن رافع عن وراد مولى المغيرة بن شعبة قال سمعت المغيرة
بن شعبة يقول سمعت رسول الله صلى الله عليه وسلم كان يقول في دبر كل صلاة
إذا سلم لا إله إلا الله وحده لا شريك له له الملك وله الحمد وهو على كل شيء قدير
اللهم لا مانع لما أعطيت ولا معطي لما منعت ولا ينفع ذا الجد منك الجد

شبكة الألوكة
www.alukah.net

الصال روانا عمار بن ياسر رضي الله عنه [illegible] على الرجل
الذي الحلوي احتلم الطعمة ملك الاماس احمد بن ملك بن الحسار
حصورا انا ابو العباس بن عبد الدائم انا ابو العلي الحداد انا ابو الكتب
انا ابو القسم الدرار انا ابو الحسن البزار انا ابو علي الصفار
ابو علي الحسن بن عرفة حدثني اسمعيل بن محمد الوراق عن علي بن الحسن
قال كنت انا مع ابي المعلى نصلي بمسجد عمار بن ياسر يقول سمعت
رسول الله صلى الله عليه وسلم يقول يا علي طوبى لمن احبك وصدق
فيك وويل لمن ابغضك وكذب فيك الصال روانا عمر ابن
ابي حفص رضي الله عنه وه انا ابي بن عرفة نا ابي عن عبد ربه بن
عبد الله بن عبد الله عن عمار بن حصين قال قال رجل يا رسول
الله اعلم اهل الجنة من اهل النار قال نعم قال ففيم يعمل العاملون
قال اعملوا فكل ميسر لما خلق له الصال روانا بحير
رضي الله عنه وه انا ابي بن عرفة نا ابي بن صالح عن ابي عبد الله بن خالد
عن عبد الله بن ابي حازم عن سهل بن عبد الله التستري قال كنا جلوسا
عند رسول الله صلى الله عليه وسلم فطلع القمر ليلة البدر فقال
رسول الله صلى الله عليه وسلم اما ان هذا يرى ربكم عز وجل كما ترون
هذا لا تضامون في رؤيته قال فلا ترى ان لا تقدروا على رؤية
ربكم فلا تضامون



الصال روانا بلال رضي الله عنه وه انا محمد بن [illegible]
انا الحجار انا ابو الفرج بن بندك انا السري انا الدارودي انا السرخسي
انا العديني انا البخاري نا ابن نمير عن عبد الله بن عبد الله بن
بلال قال لاي بكر ان لي ابا اشتريتني لنفسك فامنحني ابي
لي انما اشتريتني لوجه الله عز وجل الصال روانا ابي
ابن حصين رضي الله عنه وه انا البخاري نا محمد بن [illegible]
نا سعيد بن عبادة عن ابن بلال عن سعيد بن حصين بن حلاوة الانصاري
قال يا رسول الله الا استعملني [illegible] قال سيلقون بعدي ابن
حاصر واصبر لقوني على الحوض الصال روانا فاطمة
بنت ابي رضي الله عنه وه انا البخاري نا [illegible]
ربيعة نا سعيد بن [illegible] عن ربيعة بن ابي عبد الرحمن عن علي بن ابي طالب ان
فاطمة شكت ما تلقى من رحاها في الكف فاتت النبي صلى الله عليه وسلم
تسأله خادما فلم تجده فذكرت ذلك لعائشة فلما جاء اخبرته قال
فجاءنا وقد اخذنا مضاجعنا فذهبت اقوم فقال مكانكما فجلس بيننا
حتى وجدت برد قدميه على صدري فقال الا ادلكما على خير
مما سألتماني اذا اويتما الى فراشكما او اخذتما مضاجعكما فكبرا
ثلاثا وثلاثين وسبحا ثلاثا وثلاثين واحمدا ثلاثا وثلاثين هذا خير لكما
من خادم

شبكة الألوكة
www.alukah.net

[illegible] وإلى الإمام أحمد
[illegible] عن عمر وقال كعب بن أبي أوفى قال كان النبي صلى الله عليه وسلم إذا
أتاه رجل بصدقة قال اللهم صل على آل فلان فأتاه أبي بصدقته فقال
اللهم صل على آل أبي أوفى انتهى رواه البخاري وإلى
البخاري حدثني محمد بن المثنى نا يحيى عن إسماعيل حدثني قيس قال أتانا
خبابا وقد اكتوى سبعا في بطنه فسمعته يقول لولا أن رسول الله
صلى الله عليه وسلم نهانا أن ندعو بالموت لدعوت به
انتهى رواه البخاري [illegible]
أخبرنا أبو الحسن بن أبي عمر أنا أحمد بن محمد بن أبي طالب أنا حسن بن أبي أنا أبو نعيم
أنا محمد بن المثنى أنا القطعي أنا عبد الله بن الحارث أنا سعيد بن
عفير عن الزهري عن عبيد الله عن ابن عباس عن أبيه وعلي أنه
سمعت النبي صلى الله عليه وسلم يقول في المريض ما من مسلم يعوده
انتهى رواه البخاري [illegible]
وإلى الإمام أحمد
نا سعيد بن أبي مريم نا محمد بن جعفر أخبرني عبد الله بن عبد الله
وسلم يعوده من ولد أربع عن أبيه انتهى رواه البخاري [illegible]
وإلى الإمام أحمد نا سعيد
عن أبيه عن عبد الله عن أبيه قال أتى النبي صلى الله عليه وسلم
وهو مشتكي فسأل النبي صلى الله عليه وسلم أصلها قال نعم



[illegible] وإلى الإمام أحمد
نا سعيد بن عبيد الهذلي عن عبد الله بن أبي مليكة عن عائشة
أن النبي صلى الله عليه وسلم أمر بالرقية من العين
انتهى رواه البخاري [illegible]
وإلى الإمام أحمد
نا محمد بن عبد الله الرقاشي نا يزيد بن زريع نا سعيد عن قتادة عن أبي
الدرداء رضي الله عنه أن النبي صلى الله عليه وسلم كان يقول
ما على الأرض مسلم يدعو بدعاء إلا آتاه الله إياه أو صرف عنه
من السوء مثله ما لم يدع بإثم أو قطيعة رحم انتهى رواه البخاري
وإلى الإمام أحمد
نا سعيد بن أبي مريم نا محمد بن جعفر أخبرني عبد الله بن عبد الله
عن أبيه عن أبي الدرداء قال سمعت رسول الله صلى الله عليه
وسلم يقول من اشتكى منكم أو اشتكاه أخ له فليقل ربنا الله
الذي في السماء تقدس اسمك أمرك في السماء والأرض كما رحمتك
في السماء فاجعل رحمتك في الأرض اغفر لنا حوبنا وخطايانا
أنت رب الطيبين أنزل رحمة من رحمتك وشفاء من شفائك
على هذا الوجع فيبرأ انتهى رواه البخاري [illegible]
وإلى الإمام أحمد
نا سعيد بن أبي مريم نا محمد بن جعفر أخبرني عبد الله بن عبد الله
عن أبيه أن النبي صلى الله عليه وسلم كان يسمع دعاء يقول
رب الأعلى الوهاب

شبكة الألوكة
www.alukah.net

[illegible] على [illegible]
[illegible] ابي المحب اخبارنا ابو المطهر اخبرنا جعفر بن علي ابنا السلمي انا
[illegible] الكعبي انا ابو بكر المقرئ انا ابو الشيخ الاصبهاني
[illegible] عبد الله الطوسي نا ابو الحسن الطوسي نا سعيد وابو [illegible]
[illegible] عن عطاء بن يسار عن عبد الله الداري قال قال
رسول الله صلى الله عليه وسلم الدين النصيحة انما الدين النصيحة
[illegible] لله ولكتابه ولرسوله ولائمة المسلمين وعامتهم
[illegible] وبه الى ابي الحسن الطوسي [illegible]
نا حماد عن ايوب عن ابي قلابة عن ابي اسماء عن ثوبان قال قال رسول الله
صلى الله عليه وسلم افضل الدينار دينار ينفقه الرجل على
عياله ودينار ينفقه على دابته في سبيل الله ودينار ينفقه على اصحابه
في سبيل الله قال ابو قلابة ابدأ بالعيال قال وأي رجل اعظم اجرا
من رجل يسعى على عيال له صغار حتى يغنيهم الله او يهلكه الله
[illegible] وبه الى ابي الحسن الطوسي نا عبد الله بن موسى نا الاوزاعي نا سعيد بن
حسان عن عبد الله بن بدر الجعفي قال قال رسول الله صلى الله عليه وسلم
من لم يأخذ سارية فليس منا [illegible]
وبه الى الطوسي نا الاوزاعي وعبد الله [illegible]



قالوا نا مبارك بن ابي الله عن السعدي قال سمعت النعمان بن بشير يقول سمعت رسول
الله صلى الله عليه وسلم يقول الحلال بين والحرام بين وبينهما امور مشتبهات
لا يعلمها كثير من الناس فمن اتقى الشبهات استبرأ لدينه وعرضه ومن
وقع في الشبهات وقع في الحرام كالراعي يرعى حول الحمى يوشك ان يرتع فيه
الا وان لكل ملك حمى الا وان حمى الله محارمه الا وان في الجسد مضغة اذا
صلحت صلح الجسد كله واذا فسدت فسد الجسد كله الا وهي القلب
[illegible] وبه الى الطوسي
نا عبد الله بن موسى نا سعيد بن المسيب عن ابي هريرة عن مالك بن سعد
عن رسول الله صلى الله عليه وسلم قال الدنيا ملعونة وما فيها ملعون الا ذكر الله
من الدنيا وما فيها [illegible] قال [illegible]
نا الحماني نا ابو الاحوص نا الحجاج نا ابو اسحاق نا السبيعي نا
الاسود بن قيس نا الشعبي نا العديس نا الحارث نا [illegible]
[illegible] عن سعيد بن المقبري اخبرني عمرو بن [illegible] عن عثمان بن الحارث
قال قال النبي صلى الله عليه وسلم لا يغسل رجل يوم الجمعة ويتطهر
ما استطاع من طهر ويدهن من دهنه ويمس من طيب بيته ثم يخرج
فلا يفرق بين اثنين ثم يصلي ما كتب له ثم ينصت اذا تكلم
الامام الا غفر له ما بينه وبين الجمعة الاخرى

شبكة الألوكة
www.alukah.net

[illegible] حديثا ولكن هذا فيه كما يقال روانا
[illegible] احمد بن الجاعد نا ابن الدعوب نا البخاري نا ابن الزبيري
نا السعدي نا الداودي نا الشرسي نا الزبيري نا البخاري نا عبد الله بن مسلمة
نا الليث حدثني نسير بن ذعلوق عن نافع عن عبد الله بن عمر ان النبي صلى الله عليه وسلم
كان يتحرى الدعاء عند المقام قال اتصال روانا سعيد بن جبير
وبه الى البخاري نا ابو الوليد نا سعيد حدثني عدي بن ثابت قال
سمعت عبد الله بن يسار عن ابن عباس ان النبي صلى الله عليه وسلم
صلى بعد العصر وصلى ركعتين [illegible] ولا بعدها وبه الى البخاري
اتصال روانا [illegible] بن الزبير رضي الله عنه وبه الى البخاري
نا مسدد نا يحيى نا هشام حدثني ابي عن عائشة قالت كان رسول
الله صلى الله عليه وسلم [illegible] معتكفه على فراشه فاذا
اراد ان يعتكف انقلبت اتصال روانا [illegible]
نا السيد نا ابن الدباغ نا الطحاوي نا الطيفة نا [illegible]
[illegible] نا ابن عبد الدائم نا عبد اللطيف [illegible] نا ابو القاسم
ابن [illegible] نا ابو الحسن [illegible] نا ابو علي الصفار نا [illegible] نا عبد الله
ابن المبارك عن الحسن بن عمارة والثقفي عن [illegible] عن ابي
حنيفة قال لنا [illegible] نا [illegible]
[illegible] اتصال روانا الشعبي

شبكة الألوكة
www.alukah.net

وبه الى الحسن بن مسلم عن محمد بن سيرين عن الشعبي قال قال
هامة الميت وكنده في الميت كالشاسيبيت في الدجان
اتصال رواية ثابت البناني وبه الى الحسن بن
النضر عن محمد بن المنكدر عن جابر البياضي عن السائب بن مالك قال قال
رسول الله صلى الله عليه وسلم اني لاعلم الساعة باب الجنة فاستبشر
معول الحارث عن ابيه فاعلم انجا معول بك اندرت الا الا
لاحد قبلك اتصال رواية قتادة وبه الى الحسن بن
مالك بن عبد الله عن محمد بن ابي عمرو بن عباد عن ابي الوليد
الاسدي قال لو كان فيما عهد هدى لاختلفت به الامة لبين
ولكنه كان ضلالا فاختلفت به الامة [illegible] رواية
عطاء [illegible] وبه الى الحسن بن عبد الله بن اسماعيل بن عياش
عن محمد بن ابي سويد عن عطاء بن ابي رباح عن ابي هريرة قال الطاعة
للمنفرد المؤمن اتصال رواية [illegible] وبه الى الحسن
بن عبد الله بن مالك بن هدلة بن جارية بن سلمة عن باب عن عبد الله
بن ابي ليلى عن صهيب قال قال رسول الله صلى الله عليه وسلم اذا
دخل اهل الجنة الجنة نودوا ان يا اهل الجنة ان لكم عند الله موعدا
لم تروه فيقولون وما هو الم يبيض وجوهنا وتنجنا من النار
[illegible] قال فيكشف الحجاب فينظرون الى الله



قال فوالله ما اعطاهم الله شيئا احب اليهم من النظر الى الله عز وجل
وزيادة اتصال رواية [illegible] بن الحسن وبه الى الحسن
بن عبد الله عن [illegible] بن ابي القسم قال [illegible]
[illegible] سمعت عبد الله بن ابي اوفى يقول نزل بي رسول الله صلى الله عليه وسلم
قال ابو عبد الله [illegible] قال ان فداك ابي وامي اتصال
رواية [illegible] وبه الى ابي عبد الله [illegible] بن سعد [illegible]
ابن ابي السمح عن الوليد بن [illegible] عن مجاهد قال تقدم رجل الى النبي صلى الله عليه وسلم
مدجج في الحديد فقال يا رسول الله اتصال رواية
[illegible] وبه الى ابي عبد الله [illegible] بن الوليد الدمشقي
عن سليمان بن عيسى بن كثير كلاهما عن ابي [illegible] عن ابي كثير عن
ابي سلمة بن عبد الرحمن عن جابر بن عبد الله قال قال رسول الله صلى الله
عليه وسلم من بلغه عن الله عز وجل شيء من فضيلة فاخذ به ايمانا به ورجاء
ثوابه اعطاه الله عز وجل ذلك وان لم يكن كذلك اتصال رواية
[illegible] وبه الى [illegible] بن النضار [illegible] بن الحسن [illegible]
[illegible] بن ادريس [illegible] بن عبد الكريم [illegible] بن يوسف [illegible] ابي القاسم
[illegible] ابي طالب بن رضوان وابو عالب بن البنا وابو محمد
عبد الجبار بن عبد الوهاب المالكي وابو نصر بن رضوان وابو
غالب بن البنا قال واما ابو القاسم الخضري وابو الحسن بن [illegible]

شبكة الألوكة
www.alukah.net

وأبو حفص المؤدب قالوا نا أبو عبد الله بن أبي الحسن الحوفي نا
أبو بكر الطرسوسي نا أبو موسى نا أبو عبد الرحمن المقرئ عن
أبي حنيفة عن أبي إسحاق عن عمر بن الخطاب أنه قال في الخطاب
على أهل الإبل مائة من الإبل وعلى أهل البقر مائتي بقرة وعلى
أهل الغنم ألفي شاة وعلى أهل الورق عشرة آلاف درهم وعلى
أهل الذهب ألف دينار قال رواه [illegible]
[illegible] على الطائر أحمد بن [illegible] نا أبو العلاء بن [illegible]
وسمع الكل أبو العباس بن [illegible] نا أبو بكر بن الصيرفي
نا عبد القادر الرهاوي نا أبو العلاء الكسائي نا أبو بكر بن مالك نا أبي
نا أبو بكر بن الأعطاف نا أبو الحسن أحمد بن [illegible] نا عبد الرزاق
نا معمر عن جابر بن [illegible] قال هذا ما حدثنا أبو هريرة عن رسول الله
صلى الله عليه وسلم قال كتب لأهل اليمن الصدقة [illegible]
بن [illegible] أبو الغنائم [illegible] وأنبأناه [illegible] بعد [illegible] هذا أبو [illegible] الذي
[illegible] عليه [illegible] أبو [illegible] نا [illegible] بن [illegible] الهروي [illegible]
والصالحي [illegible] نا أبو [illegible] أحمد
[illegible] نا [illegible] بن هلال [illegible] عن أبي [illegible]
الباهلي عن الواسطي عن أبي [illegible] الذي [illegible]
نا جابر [illegible] المدني وعبد الله بن [illegible] نا جابر [illegible]



نا جابر بن إسماعيل وعلي نا أحمد بن المبارك نا أحمد بن [illegible] نا [illegible]
علي بن [illegible] نا [illegible] نا أبو الحسن [illegible] نا [illegible]
بن بشر نا أبو الناس [illegible] نا [illegible] قال نا [illegible]
[illegible] قال رب أرني أنظر إليك قال لن تراني [illegible]
[illegible] فإن استقر مكانه فسوف تراني [illegible] قال رواه
[illegible] نا أحمد بن [illegible] نا [illegible] نا أبو بكر
[illegible] نا [illegible] نا أبو الحسن [illegible] نا أبو العلاء
[illegible] نا [illegible] نا أبو [illegible] نا أبو العلاء
[illegible] نا [illegible] نا [illegible] نا [illegible]
[illegible] نا [illegible] نا [illegible] نا [illegible]
[illegible] نا [illegible] نا [illegible] نا [illegible]

وصلاة الامام من لم يكن له ركعات لم يسجد ثم يركع ما بقي من ركعاته
يسجد الصلاة رواه [illegible] وبه الى الامام احمد بن حنبل نا ابو عبد
الرحمن نا هاشم نا ابراهيم نا اسماعيل عن عمرو بن دينار عن ابن عباس قال قال عمر
كنا مع رسول الله صلى الله عليه وسلم في ركب فقال رجل لابي قال لا تحلفوا بآبائكم فالتفت فاذا هو رسول الله صلى الله عليه وسلم
الصلاة رواه [illegible] وبه الى الامام احمد نا ابو معاوية
نا الاعمش عن ابي وائل عن علقمة عن عمر قال كان رسول الله صلى الله
عليه وسلم يسمر عند ابي بكر الليلة كذا كل في الامر من امر المسلمين وانا معه
الصلاة رواه [illegible] وبه الى الامام احمد نا عفان نا همام
نا قتادة حدثني ابو العالية عن ابن عباس قال سهل عمري رجال
من جهينة وارضاهم عمر ان رسول الله صلى الله عليه وسلم قال لا
صلاة بعد صلاتين بعد الصبح حتى تطلع الشمس وبعد العصر حتى تغرب
الشمس الصلاة رواه [illegible] وبه الى الامام
احمد نا وكيع نا [illegible] عن ابي العرجاء عن ابن عباس
قال لما عمر سمعت رسول الله صلى الله عليه وسلم يقول ان الميت ليعذب
ببكاء اهله عليه الصلاة رواه [illegible]
وبه الى الامام احمد نا يحيى بن سعيد عن مالك حدثني نافع عن ابن عمر



عن ابيه عن عبد الله بن عمر ان رسول الله صلى الله عليه وسلم قال لا تحد امرأة فوق ثلاث
ليال رواه [illegible] وبه الى الامام احمد نا ابن جعفر وبه الى الامام احمد نا ابن ابي
نا مالك عن العلاء بن عبد الرحمن عن ابيه عن ابي هريرة عن عبد الله
ابن جعفر عن علي بن ابي طالب قال اتاني رسول الله صلى الله عليه وسلم فقال
وامرني ان نزل بي كرب او يصيبني ان اقول لا اله الا الله العظيم الحليم
سبحان الله وتبارك الله رب العرش العظيم والحمد لله رب العالمين الصلاة رواه
رواه [illegible] وبه الى الامام احمد نا عبد الرحمن
نا مالك بن انس عن نافع عن ابن عمر قال سألت ابي عن صلاة الليل
قال مثنى مثنى فاذا خشيت الصبح فاوتر بركعة تحرز بها صلاتك
قال القاسم بن محمد ما رأيت احدا يسأل عن هذا الا رجلا واحدا سأل
ابن عمر فقال رحم الله ابا عبد الرحمن ما اظنه يعرف ما هو ذكرت له قول
القاسم فقال رحم الله ابا عبد الرحمن ما اظنه يعرف ما هو ذكرت له قول

وقال الاحوان [illegible] حدثني عمي وعن ابيه
ابن اوس عن اسيد بن كرز ان عمر بن الخطاب اذا اتي عليه اهل اذرعات
الهب يسألهم اقدمكم اويس بن عامر حتى اتى على اويس فقال انت اويس بن
عامر قال نعم قال ممن انت من مراد ثم من قرن قال نعم قال فكان بك برص فبرأت
منه الا موضع درهم قال نعم قال لك والدة قال نعم قال سمعت رسول الله صلى
الله عليه وسلم يقول يأتي عليكم اويس بن عامر مع امداد اهل اليمن من
مراد ثم من قرن كان به برص فبرأ منه الا موضع درهم له والدة
هو بها بر لو اقسم على الله لابره قال استطعت ان تستغفر لي فاستغفر
فاستغفر له فقال له عمر اين تريد قال الكوفة قال
الا اكتب لك الى عاملها قال اكون في غبراء الناس احب الي قال فلما
كان في العام المقبل حج رجل من اشرافهم فوافق عمر فسأله عن اويس
قال تركته رث البيت قليل المتاع قال سمعت رسول الله صلى الله عليه وسلم
يقول يأتي عليكم اويس بن عامر مع امداد اهل اليمن من مراد ثم من
قرن كان به برص فبرأ منه الا موضع درهم له والدة هو بها بر لو اقسم
على الله لابره فان استطعت ان يستغفر لك فافعل فاتى اويسا فقال
استغفر لي قال انت احدث عهدا بسفر صالح فاستغفر له قال لقيت
عمر قال نعم فاستغفر له ففطن له الناس فانطلق على وجهه قال
اسير وكثر به ردة فكان كلما رآه انسان قال له اويس هذه الردة



[illegible] قال روى لنا [illegible] عن عبد الله بن عمر اخبرنا الجماعة
قال انا عبد الرحمن قال انا ابو الزبير قال انا السدي قال انا ابو داود
قال انا الحسن قال انا المقدمي قال انا ابي قال انا عبد الله بن يوسف قال انا
عبد الرحمن بن زياد عن الاعرج عن ابي هريرة ان رسول الله صلى الله عليه وسلم
قال اذا صلى احدكم للناس فليخفف فان فيهم الضعيف والسقيم والكبير
واذا صلى احدكم لنفسه فليطول ما شاء قال روى لنا مالك
انا [illegible] قال انا عبد الله بن مسلمة قال انا مالك
عن ابي الزناد عن الاعرج عن ابي هريرة ان رسول الله صلى الله عليه وسلم
قال اذا صلى احدكم للناس فليخفف فانه فيهم الضعيف والسقيم والكبير
واذا صلى احدكم لنفسه فليطول ما شاء قال روى لنا مالك
عن ابي الزناد عن الاعرج عن ابي هريرة ان رسول الله صلى الله عليه وسلم
قال اذا صلى احدكم فليطول ما بدا له اللهم اغفر لي ما لم يحدث
ما لم يحدث ولا يزال احدكم في صلاة ما دامت الصلاة تحبسه لا يمنعه ان
ينقلب الى اهله الا الصلاة قال روى لنا مالك انا ابو يوسف
صاحب ابي حنيفة قال انا عبد الله بن مسلمة قال انا مالك عن ابي حازم
عن ابي هريرة قال قال رسول الله صلى الله عليه وسلم اذا صلى احدكم
للناس فليخفف فان فيهم الضعيف والسقيم والكبير واذا صلى احدكم لنفسه
فليطول ما شاء قال روى لنا مالك انا ابو مصعب الزهري قال انا عبد الله بن
مسلمة قال انا ابو مصعب الزهري قال انا مالك بن انس قال انا ابي قال انا
ابو مصعب بن حمزة بن عبد الله بن الزبير قال انا ابو مصعب قال انا ابو
قال انا عبد الله بن عبد الرحمن قال انا ابو علي الحنفي قال انا مالك بن انس قال انا
ابو يوسف عن ابي حنيفة عن ابي بكر بن ابي الجهم عن بكير بن
قال عن عبد الله بن عمر قال اذا سبح في الركعتين فقد اجزأه
اذا [illegible] عن عمر بن عبد الله قال [illegible]

www.alukah.net

الصلاة [illegible] على الطعام [illegible]
[illegible] ابن الرضي نا أبو عبد الله بن الجمال نا أبو [illegible] نا أبو القاسم [illegible]
نا أبو الحسن بن الأشناني نا أبو عمر بن مهدي نا أبو عبد الله بن [illegible] الكفار
نا أبو العباس القديمي نا أبو حفص الدمشقي نا أبو كثير [illegible] بن يزيد
ابن السمط عن الأوزاعي عن مكحول عن عبد الله بن [illegible] عن [illegible] عن النبي صلى
الله عليه وسلم قال إن الفاجر يصب له أبواب القيامة فيقال هذه فلان
فلان

الصلاة [illegible] وبه إلى [illegible] نا [illegible]
منصور نا محمد بن حكام نا سعيد بن عبد الملك بن مروان بن [illegible] عن عبد الله بن
المسيب عن أبي سلمة عن النبي صلى الله عليه وسلم أنه قال من أكل من هذه البقلة
المنتنة فلا يأتينا في مسجدنا هذا حتى يصح

الصلاة [illegible] سعيد الصواف وبه إلى [illegible] نا أبو
[illegible] نا كثير العبدي نا سعيد بن عبد الملك بن [illegible] عن عبد الله
ابن الفضل عن نافع بن جبير بن مطعم عن ابن عباس قال قال رسول الله
صلى الله عليه وسلم الأيم أحق بنفسها والبكر تستأمر الصلاة
بالنهي وبه إلى [illegible] نا [illegible] الدقي نا سعيد بن عبد
الملك عن الأوزاعي عن الزهري عن عروة عن عائشة قالت قال
رسول الله صلى الله عليه وسلم إن الله عز وجل يغار والمؤمن يغار
الصلاة [illegible] ما يأتي [illegible] وبه إلى [illegible] نا سعيد بن [illegible]

[illegible]



الله بن [illegible] نا محمد بن مصعب نا محمد بن [illegible] عن [illegible] عن
أنس أن النبي صلى الله عليه وسلم دخل مكة وعلى رأسه المغفر
[illegible] عطاء بن السائب نا [illegible]
نا أحمد بن [illegible] نا أحمد بن الفضل نا [illegible] نا [illegible]
[illegible] نا أبي نا سعيد بن عطاء بن السائب عن [illegible] عن علي قال
رسول الله صلى الله عليه وسلم لا تطيع والدك إذا أمرك بأن تخرج من أهلك
[illegible] وبه إلى الإمام [illegible] نا قاسم
نا أبو حفص الدراج عن عبد العزيز بن عمر عن صالح بن كيسان عن رجل
عن عبد الله بن عمر قال قال رسول الله صلى الله عليه وسلم ما من مسلم يعود
مريضه [illegible] إلا خرج [illegible] قال [illegible] بسم الله توكلت
على الله لا حول ولا قوة إلا بالله إلا [illegible] صرف ذلك المجذوم
وصرف عنه شر ذلك المجذوم الصلاة [illegible] وبه إلى الإمام [illegible] نا أبي نا [illegible] عن [illegible] عن [illegible]
سمع ابن عباس قال سمعت رسول الله صلى الله عليه وسلم يقول
من اكتحل فليكتحل بالإثمد الصلاة [illegible] وبه إلى الإمام [illegible] نا محمد بن
[illegible] نا [illegible] نا سعيد بن عبد الله بن [illegible]
نا [illegible] عن [illegible] عن [illegible] عن عمر بن الخطاب
قال سمعت رسول الله صلى الله عليه وسلم يقول لا يرث المسلم
من والده المشرك

شبكة الألوكة
www.alukah.net

[illegible] رواه البخاري [illegible] الأعمش [illegible] ما الحكم
[illegible] ابن أبي الزناد عن الأعرج عن أبي هريرة أن النبي
[illegible] عن أبي سلمة عن أبي هريرة أن النبي صلى الله
عليه وسلم قال إن أثقل صلاة على المنافقين صلاة العشاء
والفجر ولو يعلمون ما فيهما لأتوهما ولو حبوا ولقد هممت أن آمر المؤذن
فيقيم ثم آمر رجلا فيؤم الناس ثم آخذ شعلا من نار فأحرق على من
لا يخرج إلى الصلاة بعد [illegible] ما في ذلك
وبه إلى البخاري نا إبراهيم بن المنذر نا أنس بن أبي ذئب
عن المقبري عن أبي سلمة بن عبد الرحمن عن عائشة أن النبي صلى الله
عليه وسلم كان له حصير يبسطه بالنهار ويحتجره بالليل فثاب إليه
ناس يصلون بصلاته رواه البخاري [illegible] وبه إلى البخاري
نا عبد الله بن يوسف نا مالك عن أبي الزناد عن الأعرج عن أبي هريرة
أن رسول الله صلى الله عليه وسلم قال إذا قال أحدكم آمين وقالت
الملائكة في السماء آمين فوافقت إحداهما الأخرى غفر له ما تقدم من ذنبه
رواه البخاري نا أبو اليمان عن شعيب وبه إلى البخاري نا حفص بن
عمر نا شعبة عن سعد بن إبراهيم عن أبي سلمة عن عائشة قالت
كان النبي صلى الله عليه وسلم يقول في ركوعه وسجوده سبحانك اللهم ربنا
وبحمدك اللهم اغفر لي



[illegible] رواه البخاري نا أبو الوليد نا شعبة عن الحكم
عن إبراهيم عن الأسود قال كان ركوع النبي صلى الله عليه وسلم وسجوده
وإذا رفع رأسه من الركوع وبين السجدتين قريبا من السواء
[illegible] نا مسدد نا يحيى بن زيد وبه إلى البخاري نا أبو النعمان
نا حماد بن زيد عن عمرو بن دينار عن جابر بن عبد الله قال جاء رجل
والنبي صلى الله عليه وسلم يخطب الناس يوم الجمعة فقال أصليت يا فلان قال
لا قال قم فاركع ركعتين رواه البخاري [illegible] وبه إلى البخاري
نا مسدد نا يحيى بن سعيد نا حماد بن زيد عن الزبير بن عدي
عن محمد بن قيس قال سألت أبي أقنت النبي صلى الله عليه وسلم
في الصبح قال نعم فقلت له أقبل الركوع قال بعد الركوع يسيرا
رواه البخاري [illegible] بن أدهم نا أبو عاصم عن [illegible]
[illegible] نا أبو الوليد نا حماد بن زيد عن أيوب عن أبي قلابة
نا أبو رجاء العطاردي نا أبو عبد الرحمن بن أبي الوفاء نا أبو هريرة
نا أبو القاسم الفضل بن دكين نا أبو عبد الله بن محمد نا محمد بن الصلت
نا أسباط نا محمد بن أبي صالح نا أبي نا أبو هريرة نا سعيد بن
زيد بن أدهم عن محمد بن زياد عن أبي هريرة قال دخلت على أنس
صلى الله عليه وسلم وهو يصلي جالسا فقلت يا أبا حمزة ما شأن رسول الله صلى الله عليه وسلم جالسا
فما أصابك قال الجوع فأما حديث محمد قال لا نبك فأما حديث [illegible]

الألوكة
www.alukah.net

[illegible] رواه البخاري [illegible] الأعمش [illegible] حدثنا أبو عبيد [illegible]
[illegible] أنس بن مالك [illegible] أبو داود [illegible] أنس بن سيرين [illegible] أبو هريرة
[illegible] أبي هريرة [illegible] الأعمش [illegible] أبي صالح عن أبي هريرة قال قال
رسول الله صلى الله عليه وسلم ليس صلاة أثقل على المنافقين من الفجر والعشاء
ولو يعلمون ما فيهما لأتوهما ولو حبوا ولقد هممت أن آمر المؤذن
فيقيم ثم آمر رجلا فيؤم الناس ثم آخذ شعلا من نار فأحرق على من
لا يخرج إلى الصلاة بعد رواه البخاري [illegible] أنس بن أبي ذئب
وبه إلى البخاري حدثنا إبراهيم بن المنذر حدثنا أنس بن أبي مالك حدثنا أبي
ذئب عن المقبري عن أبي سلمة بن عبد الرحمن عن عائشة أن النبي صلى الله
عليه وسلم كان له حصير يبسطه بالنهار ويحتجره بالليل فثاب إليه
ناس يصلون وراءه رواه البخاري [illegible] وبه إلى البخاري
حدثنا عبد الله بن يوسف أخبرنا مالك عن أبي الزناد عن الأعرج عن أبي هريرة
أن رسول الله صلى الله عليه وسلم قال إذا قال أحدكم آمين وقالت
الملائكة في السماء آمين فوافقت إحداهما الأخرى غفر له ما تقدم من ذنبه
رواه البخاري [illegible] عن مسروق وبه إلى البخاري حدثنا
عمر بن حفص بن غياث حدثنا أبي حدثنا الأعمش حدثنا مسلم عن مسروق عن عائشة قالت
كان النبي صلى الله عليه وسلم يقول في ركوعه وسجوده سبحانك اللهم ربنا
وبحمدك اللهم اغفر لي



رواه البخاري حدثنا محمد بن أبي يعقوب حدثنا أبو الوليد حدثنا شعبة عن الحكم
عن إبراهيم عن الأسود قال كان ركوع النبي صلى الله عليه وسلم وسجوده
وإذا رفع رأسه من الركوع وبين السجدتين قريبا من السواء
رواه البخاري [illegible] حماد بن زيد وبه إلى البخاري حدثنا أبو النعمان
حدثنا حماد بن زيد عن عمرو بن دينار عن جابر بن عبد الله قال جاء رجل
والنبي صلى الله عليه وسلم يخطب الناس يوم الجمعة فقال أصليت يا فلان قال
لا قال قم فاركع ركعتين رواه البخاري [illegible] محمد بن سيرين
وبه إلى البخاري حدثنا مسدد حدثنا حماد بن زيد عن أيوب عن محمد بن سيرين
قال سئل أنس أكنتم تكرهون الصلاة في الصبح قال لا
رواه البخاري [illegible] أبي هريرة [illegible] أبي صالح
[illegible] أبي هريرة [illegible] أبي صالح حدثنا أبو عاصم حدثنا عيسى حدثنا
[illegible] أبي هريرة قال دخلت على النبي
صلى الله عليه وسلم وهو يصلي جالسا فقلت يا رسول الله أراك تصلي جالسا
فما أصابك قال الجوع فأما حديث [illegible] فقال لا نبك [illegible]

www.alukah.net

[illegible] الحساب للصبي التابع إذا احتسب إرسال رواية
سعيد البلخي وبإسناده إلى [illegible] عبد الله
محمد بن الحسن نا أحمد بن صالح نا أحمد بن عبد الرزاق نا سعيد بن [illegible]
نا أبو حسنة عن حماد عن إبراهيم عن الأسود عن عائشة قالت سبقت
الإمام وجنب بي منتا بعائشة فأرى محمد صلى الله عليه وسلم الدنيا
وما زالت الدنيا كذلك رفعت عنها حتى عارف محمد صلى الله عليه وسلم
الدنيا كما عارف محمد صلى الله عليه وسلم الدنيا صبت عليها صبا

إرسال رواية [illegible] وبإسناده إلى أبي [illegible] أبو عبد الله
الحاكم الدارمي نا محمد بن فارس الملحي نا حاتم الأصم البلخي عن شقيق
البلخي عن إبراهيم بن أدهم عن مالك بن دينار عن أبي سلمة بن عبد الرحمن
بن الخطاب قال قال رسول الله صلى الله عليه وسلم لا تصلين حتى
تحرزوا الخطايا وصلوا حتى تحرزوا كالأوقاد كان الأثناب
أحب البيع من الواحد لم تبلغوا الاستقامة

رواية [illegible]
منصور بن عمار وبإسناده إلى أبي منصور نا أبو الطيب الروذباري
نا أبو سهل بن أحمد الهروي نا سليم بن منصور بن عمار نا أبي عن رشيدين
طلحة عن مالك بن دينار عن خالد بن معدان عن النبي صلى الله عليه وسلم
قال [illegible] النار [illegible] العباد [illegible] لطفا نور [illegible]



إرسال رواية [illegible] عن [illegible] بن عبد الله بن أبي طالب
أخبرنا أبو محمد نا أبو [illegible] نا أبو عبد الله محمد بن يوسف الكلاباذي نا أبو
نصر الوراق نا أبو العباس [illegible] نا [illegible] نا أبو الحسن
مكي بن منصور نا أبو محمد الحسن نا [illegible] نا أبو
يحيى المروزي نا سعيد بن [illegible] نا [illegible] بن عبد الله بن
يزيد عن حسين بن [illegible] نا [illegible] بن أبي طالب رضي الله عنه
على منبر [illegible] أيها الناس اصلحوا أيها الناس اصلحوا فإني
أنا لا نظر إلى [illegible] وقد انكشف [illegible] بجنة

إرسال رواية [illegible] بن عبد الله بن محمد [illegible]
[illegible] على بن [illegible] أخبرنا أبو
[illegible] نا أبو العباس [illegible] نا [illegible]
قال المدني وأنا أبو [illegible] نا [illegible] نا أبو [illegible]
عبد الله بن الفاخر قال أخبرنا [illegible] نا أبو [illegible]
[illegible] نا أبو بكر [illegible] نا أبو عمر الزبيري
نا عبد الله بن عبد الحكم نا [illegible] نا سعيد عن [illegible]
عن سالم عن ابن عمر بن [illegible] أن النبي صلى الله عليه وسلم قال
إذا رأيتم الجنازة فقوموا لها حتى تخلفكم أو توضع [illegible]

رواية [illegible] بإمام [illegible] أحمد بن حنبل

شبكة الألوكة
www.alukah.net

[illegible] حدثنا [illegible] أنا أبو الحسن الصابوني أنا أبو الحسين الخفاف أنا أبو عبد الله بن الجلاء
أنا أحمد بن [illegible] أنا أبو الحسن [illegible] أنا عبد الله بن الجلاء
أنا أبي ثنا أحمد بن [illegible] حدثني محمد بن عمر ثنا عمر بن [illegible]
عن عبد الملك بن [illegible] عن عمر بن [illegible] بن أبان عن محمد بن عبد الله بن أنس
رضي الله عنه قال قال رسول الله صلى الله عليه وسلم إن الصلاة خير وأحب دخل الجنة

أخبرنا أبو [illegible] أنا أبو [illegible] أنا أبو [illegible]
أنا أبو [illegible] أنا أبو [illegible] أنا أبو [illegible]
أنا المدني كذلك أخبرنا أبو [illegible] أنا أبو [illegible]
أنا أبو [illegible] أخبرنا أبو [illegible] أنا أبو [illegible]
أنا أبو القاسم عبد الله بن محمد الخالدي أنا أبو علي بن [illegible] أنا أبو بكر
الطيالسي ثنا عبد الله بن [illegible] ثنا أبي ثنا محمد بن إدريس يعني ابن أبي حفصة عن مالك
عن [illegible] بن [illegible] بن الزبير عن الأعرج عن أبي هريرة أن رسول الله
صلى الله عليه وسلم نهى عن الكلام والمنابذة

أخبرنا أبو [illegible] أنا أبو [illegible] أنا أبو [illegible]
أنا أبو [illegible] أنا أبو [illegible] أنا أبو [illegible]
أنا المدني كذلك أنا أبو [illegible] أنا أبو [illegible]
أنا أبو [illegible] أنا أبو [illegible] أنا أبو [illegible]
أنا أبو القاسم الفضل بن [illegible] أنا أبو عبد الله بن منده
أنا محمد بن يعقوب ثنا عبد الله بن محمد الدمشقي حدثني أبي



ثنا سليمان بن أحمد الواسطي وكان ثقة عن زيد بن أسلم عن أبيه عن
ابن عمر وعن سعيد بن أبي هلال عن عبد الله بن عمر قال قال رسول الله صلى الله
عليه وسلم [illegible] أحب الصلاة إلى الله [illegible]
أخبرنا أبي أنا أبو [illegible] وأنا أبي ثنا أبو عمر بن البيع أنا
أبو عبد الملك [illegible] ثنا الحسن بن أبي الحواري ثنا عبد الله
بن إدريس قال حدثنا ابن جريج عن عطاء بن أبي رباح قال قال النبي صلى الله
صلى الله عليه وسلم بالسعة والبركة إذا كان نظرهما واحدا وإذا كان
عاما ينتظر

أخبرنا أبو [illegible] أنا أبو [illegible] أنا أبو [illegible]
وأنا أبي أنا أبو [illegible] أنا أبو [illegible] أنا أبو [illegible]
السري بن المغلس السقطي ثنا ابن فضيل عن [illegible] عن أبي هريرة
أن رسول الله صلى الله عليه وسلم قال إن الله عز وجل قال لا يزال الناس
يتساءلون حتى يقولوا هذا الله خلق الخلق فمن خلق الله

أخبرنا أبو [illegible] أنا أبو [illegible] أنا أبو [illegible]
وأنا أبي أنا أبو [illegible] أنا أبو [illegible] أنا أبو [illegible]
أنا محمد بن [illegible] ثنا عمر بن موسى قال سمعت [illegible]
قول سمعت إبراهيم بن سعد ذكر الزهري عن عبد الرحمن
عن أبي هريرة أن النبي صلى الله عليه وسلم احتجم فأعطى
من رمى به

أخبرنا أبو [illegible] أنا أبو [illegible] أنا أبو [illegible]
أنا أبو [illegible] أنا أبو [illegible] أنا أبو [illegible]
أنا جماعة منهم أنا الصلاح أنا أبو الحسين العاري أنا حنبل الرصافي

[illegible] الحسن بن الحسن الهمداني نا أبو بكر العطري نا عبد الله بن أحمد قال
نا عبد الرزاق نا معمر عن أيوب عن نافع عن عبد الله بن عمر قال
أرسل عمر بن عبد الله إلى أبي محمد الحجل عينه وهو محرم أو بأي
شيء يحلها وهو محرم فأرسل إليه أن اضمدها بالصبر فإني سمعت
عثمان بن عفان يحدث بذلك عن رسول الله صلى الله عليه وسلم أرسال
رواتها ثقات [illegible] وبه إلى الإمام أحمد نا أسود بن عامر
عن شريك عن عبد الملك بن عمير قال رأيت علقمة بن قيس
دعا بإناء فيه ماء فمسح به نفسه ومسح على ظهر قدمه وقال هذا
وضوء من لم يحدث وقال أبو الطاهر أني رأيت رسول الله صلى الله
صلى الله عليه وسلم مسح على ظهر قدمه وأنه أن يطرحها أحق أن يشرب
فصل وضوء وهو قائم وقال ابن الأثير عمرو أنه لا ينبغي
لأحد أن يشرب قائما أرسال رواتها ثقات وبه إلى الإمام أحمد نا أبو عوانة
عن أبي مسلم عن أبي صالح عن أبي هريرة
عن عبد الله بن عامر أن رجلا ابتاع غلاما فاستعمله ثم وجد به
ردا عيبا فرده بالعيب فقال البائع غلته عندي فقال النبي
صلى الله عليه وسلم الغلة بالضمان أرسال رواتها ثقات وبه إلى
أبي المبارك [illegible] على أبي عمر الأوزاعي أخبرني عبد الله
[illegible] نا أبو العباس الجمحي أخبرنا سالم الأفطس عن أبي



نا أبو محمد المعاوي نا أبو جعفر نا محمد بن أبي نا أبو طالب الأنصاري
نا أبو علي بن المذهب نا أبو بكر العطري نا عبد الله بن أحمد
[illegible] قال وحدثني أبي نا يحيى بن عتاب بن زياد قال
سمعت عبد الله بن المبارك يقول قال مسلم بن يسار رضي الله
عنه الشرب من أنية الذهب والفضة من تجرع الشيء ولكن نظيفة مرتبة
مسارعة قال الحجل يقول لا صبر به في جوف الليل أرضنا أنا أن نتوضأ
فأصبحوا وهم ينظرون إلى جبال تهامة أرسال رواتها
ثقات وبه إلى عبد الله بن الملك نا أبو بكر بن أبي شيبة
نا مروان عن حبيب بن عبد الضحاك وحدثنا الهيثم بن موسى قال
نا مالك أرسال رواتها [illegible] وبه إلى عبد الله
نا أبي نا روح بن زنباع عن النباس قال قال مالك كنت الأصبار
والذي يعني بالأوان رجلين بباب الجابية يعني دمشق أحدهما
يعطي الخيل من جنس ثوب الشمس إلى أن تطلع الشمس بشرى وجهها
وإذا أتاها رجل حين تؤوب الشمس إلى أن تطلع الشمس
ثيابه بعد وجل كان أحدهما إلى الله عز وجل وأعظمهما أجرا
أبي حدثنا عبد الجبار بن العلاء قال أرسال رواتها
ثقات وبه إلى الإمام أحمد نا عبد الصمد بن حاتم الأنصاري
قال سهل بن حنيف وأتاه فزعا فأخذ أخذت بكساء كذا

شبكة الألوكة
www.alukah.net

اليه وقال ما قد يقبل ما الاسلام قد علم ان البر ليس في هذا الكساء انما
البر ما وقع في القلب وصدقه العمل رسالة روايتنا
ابن عبد العزيز وبه الى الامام ابي الحسن بن عبد الملك بن مروان
ابن عمر قال كتب عمر بن عبد العزيز الى ابي بكر بن عمرو بن حزم اما بعد
فقد قرأت كتابك الذي كتبت به الى سليمان وكتب المسئلة بالنظر
فيه وفيه كتبت تسأله ان يقطعك من الشمع مثل الذي كان يقطع
لمن كان قبلك فذكرت ان الشمع قل ولعمري لطالما رأيتك تخرج
من منزلك الى مسجد رسول الله صلى الله عليه وسلم في الليلة المظلمة الوحلة
بغير ضياء فلعمري لما يسلمه لخير منك الشمع والسلام عليك
رسالة روايتنا
وبه الى عبد الله بن ابي سمينة
حماد بن زيد عن هشام قال قال محمد بن واسع كيف اصبحت قال
قال رجل بعيد الامل سيء العمل رسالة روايتنا
السمي والاصمعي وبه الى عبد الله بن الصديق عن علي بن
الاصمعي قال قال سليمان التيمي ما احد احب الي ان القى
الله عز وجل على صحيفته الا محمد بن واسع رسالة روايتنا
بالعسل رسالة
وبه الى عبد الله بن محمد بن عوف
الدارمي عن مصعب بن عبد الله عن مالك بن دينار قال قال



رجل لمحمد بن واسع هو طاعة الله او النار قال محمد هو عفو الله او النار
رسالة روايتنا اود الطائي
وبه الى عبد الله بن محمد عن الباهلي عن الواسطي عن السري بن المغلس
قال سمعت علي بن السري يقول اخبرك بن الحسن بن سماك وابا الحارث وعلي
بن الحسن المرداوي وابا المدري وابن المحبر جميعا ان ابا سعيد الاشج
ابن ابي عمر ابا السري بن المغلس ابا عبد الله محمد بن الحسن السلمي
ابا ابو القسم بكر بن شاذان بن نصير ابا الحسن بن اسحاق بن
احمد بن بشر وابن ابا محمد جميعا قال سمعت الحارث بن سهل يقول كان
داود الطائي انه دخل المقبرة فسمع امرأة عند قبر وهي تقول
معم الى ان يبعث الله خلقه لقاء لا يرجى والسلام
بلغ ٢٠
رسالة روايتنا الحسن
وبه الى عبد الله بن محمد بن الفضل عن الحسن بن علي بن
ابا المحموي احمد بن ابي الاحمد بن ابا الوليد بن ابا الوحش
ابا ابو طالب الموسوي ابا ابا محمد بن ابا ابو بكر الطبري ابا عبد الله
بن احمد قال احمد بن سيار ابا جعفر بن سمعت حسنا ابا الحارث
يقول والله ان السطان لتلعب بالصبيان بالجوز
رسالة روايتنا باسمعيل بن علية
وبه الى عبد الله بن ابي بن العمل
عن بعض اصحاب ابي عبادة كان يقول في خطبته ان بعد كم امورا شدادا
فاعدوا لها الايمان والعمل الصالح

شبكة الألوكة
www.alukah.net

[illegible] وبه الى البخاري نا [illegible]
[illegible] نا [illegible] نا [illegible] نا [illegible]
[illegible] نا [illegible] نا [illegible] نا [illegible]
[illegible] نا [illegible] نا [illegible]

فاطمة بنت عبد الهادي نا الحجار وقال ابن ناصر الدين نا أبو العباس وكيل
بنت الكمال وابنة الشيخ نصر أخبرتهما قالا وهبنا عتيق أبي عبد الله ابنة
عبد الله بن سمه وفاطمة وعائشة بنتي محمد بن عبد الهادي قالوا أخبرنا
نا الحجار نا ابن اللتي سماعا وأبو محمد بن سعود إجازة وأبو
العلا إذنا ما قالوا نا السروي نا الداودي نا السرخسي
نا أبو عمرو ابن السمرقندي نا أبو محمد الدارمي نا جعفر بن عون نا يحيى بن
سعيد عن ابن جريج أخبرني أبي أن النبي صلى الله عليه وسلم قال ما من مسلم
يغرس غرسا فيأكل منه إنسان أو طير أو بهيمة إلا كان له به صدقة
لفظ أبي العلا وأخبرنا الجماعة المذكورون بالإجازة على بعضهم
والسماع من بعضهم والإجازة من بعضهم قالوا أنا ابن الزعفران نا الحجار نا ابن الزبيدي
2 وأخبرنا الجماعة من سوى ابن الشقير بالإجازة على بعضهم والسماع
من بعضهم والإجازة من بعضهم قالوا أخبرنا عائشة بنت عبد الهادي
إجازة نا الحجار ح وأخبرنا الجماعة إلا ابن الشقير بالإجازة على بعضهم والسماع
من بعضهم والإجازة من بعضهم قالوا نا ابن ناصر الدين قال بعضهم
إجازة وقال بعضهم سماعا قال نا ابن الهاشمي وكل ابن الحجار
وعائشة بنت عبد الهادي وأخبرتنا فاطمة وعمر وأحمد قالوا
نا الحجار وأخبرنا الجماعة كثير ومن عدا هذا الطريق قال الحجار نا ابن الزبيدي
سماعا وابن اللتي والقطيعي والفارسي إجازة نا السروي نا الداودي



نا السرخسي نا الفربري نا البخاري نا المكي بن إبراهيم نا ابن جريج
عن سلمة قال سمعت النبي صلى الله عليه وسلم يقول من بنى مسجدا لله
تعالى يبتغي به وجه الله بنى الله له بيتا في الجنة

## وأما مسلم ابن الحجاج

فرأيت على الشيخ شهاب الدين الفزاري أخبرك ابن بدر بن
سماعا نا ابن الحجار نا الأرتاحي نا الطوسي نا أبو عبد الله الفراوي
نا أبو الحسين الفارسي نا أبو أحمد المحبوبي نا أبو إسحاق الترمذي
نا مسلم بن الحجاج وأنا جماعة أخر ومن عدا هذا الطريق نا أبو محمد بن
أبي سعد نا يحيى بن أبي طالب عن عبد الله بن أنس قال قال رسول
الله صلى الله عليه وسلم من أعطى منيحة لبن أو هدى زقاقا فإن أجره
لعظيم رواه البخاري عن يحيى بن يحيى وعن أبي مسلم نا يحيى بن يحيى قال
قرأت على مالك عن عبد الله بن أبي بكر أنه سمع عباد بن تميم يقول سمعت
عبد الله بن زيد يقول خرج رسول الله صلى الله عليه وسلم إلى المصلى فاستسقى
وحول رداءه حين استقبل القبلة رواه البخاري عن يحيى
وعن أبي مسلم نا يحيى بن يحيى أخبرنا مالك عن أبي الزناد عن الأعرج عن أبي هريرة
أن النبي صلى الله عليه وسلم كان لا يرد سائلا
من دعائه الأول والآخر سلسلة حتى يدرك ما فات أعطه إن شئت
رواه البخاري نا شيخنا [illegible] قرأت على ابن الشيخ أحمد
ابن الزبيدي إجازة نا [illegible] ذلك نا الشيخ [illegible]
نا الشريف أبو هاشم نا الوطاء نا الصيرفي نا أبو العلاء نا [illegible]

شبكة الألوكة
www.alukah.net

[illegible] قال قلت لأشعب قد أدركت الناس
ما معك من العلم قال حدثني عبد الله بن عباس قال قال رسول الله
صلى الله عليه وسلم عرضت علي نعمتان فسبقت أشعب فقلت له
ما النعمتان قال كنت عند عبد الله بن عباس فأتيت أبا الأحوص وبه
إلى المرسي إلى الفقاع ما محمد بن علي ما أحمد بن محمد بن أيوب
حدثني الحسن بن عصمة ما محمد بن الضحاك عن أبيه قال قلت لأشعب
بعض بعلاب فقد وجد الزبيل قال أو سعوها لنا قال أو أما أشعب
قال هذا إلى غيرها وإلى محمد بن أبي يعقوب ما أبو المقرئ عن
أبيه قال قال أشعب الطماع ما حضرت في حياته قط مدائب
رثائب يتشاورن الأطيب إن الميت قد أوصى بثلث
[illegible]
سمعنا السري بن [illegible] الحسن بن عرفة قال أخبرنا عائشة بنت عبد الملك سماعا وأنبأ
سماعا أبو الحسن اللبي أنا أبو الوقت أنا أبو عبد الله الفارسي أنا أبو محمد
الأنصاري أنا أبو القاسم الغنوي أنا أبو الحسن بن الشرقي قال
قال نافع كان عبد الله يصلي على النعش يوم يدرسه ويدعو عليه
وصال رواية [illegible] أخبرنا عبد الحق بن سليمان أنا أبو الفتح الأزدي أنا أبو الحسن
بن هشام أنا أبو علي الصدفي أنا عبد الرزاق أنا عبد الغافر أنا أبو



القاسم بن السمرقندي أنا أبو عبد الله الربعي أنا أبو محمد بن سهل أنا أبو محمد بن
داود بن ياسين بن حماد بن نعيم بن الليث بن سعد عن [illegible] بن
الله بن عبد الله بن عمر بن الخطاب عن رجال من أصحاب رسول
الله صلى الله عليه وسلم في حجة الوداع أن الناس سألوه عن الصدقة
فرأيتها على الناس حتى جاءنا الشعب [illegible] الصدقة قال
مرتع النظر فيها وخفضه فرأيناه حلب حلوب قال أن يشتريها فيقلب
ويحط فيها العين والأغنى يكتسب الأموال رواية [illegible] زيد
[illegible] أخبرنا عبد الله بن أحمد بن [illegible] أنا أبو القاسم
أخبرتكم عائشة بنت عبد الملك وابنتها [illegible] قالا أنا أبو
عبد الله محمد بن عبد الملك قال قرئ سماعا وقال أنبأنا محمد بن
الحسن أنا أبو عبد الله بن الباقي قال أنا عائشة وفاطمة ابنتا أبي
الحسن العطيفي وأبو القاسم الهاشمي قالوا أنبأنا أبو الفضل
العباسي قال الأولان إجازة وقال ابن الباقي سماعا أنا أبو الفتح
الفلاح أنا أبو الطيب بن رزقويه أنا أبو أحمد الدهان أنا أبو
محمد بن أبي الدنيا أنا أبو خيثمة زهير بن حرب قال أنا محمد بن عبد الله
عن عمي بن أبي يحيى حدثني عبد الله بن أبي أمامة عن حنظلة بن أبي سفيان
عن عبد الله بن عبد الله قال حدثنا عبد الله بن عمر وعن نظر في كتاب
قال قال رسول الله صلى الله عليه وسلم ما في أبي أن يعمل
بهذا العلم من هذه الأمة إلا رجلان رجل وآتاه الله مالا فسلطه
على هلكته في الحق ورجل آتاه الله حكمة فهو يقضي بها ويعلمها
[illegible]

[illegible]

وبه الى الخلال انا عبد الملك الميموني ثنا ابا عبد الله قال قال
رجل للشيخ يحيى وكان يكثر في الحديث يذكر الحديث وطلب
الدنيا قال احب ان استغني عن صنيعك في الناس
وبه الى الخلال [illegible]



[illegible] قال قال
ابو عبد الله قليل المال الصالح ينبغي [illegible]
وبه الى الخلال [illegible] قال قال
ابو عبد الله ثنا عبد الرحمن بن [illegible] ثنا سفيان عن ابي اسحق قال كان ابو
[illegible] يدعو على الدنيا
وبه الى الخلال انا حنبل انا ابو عبد الله ثنا يحيى بن موسى ثنا [illegible]
[illegible] قال لا تطلب المال [illegible]
وان [illegible] تركه [illegible]
وبه الى الخلال انا العباس بن محمد الدوري ثنا جعفر بن عون
ثنا الاعمش عن سلمة عن ابي ظبيان قال قال عمر يا ابا ظبيان [illegible] قال
وبه الى الخلال انا ابو بكر المروذي قال سمعت ابا عبد الله يقول
[illegible] اذا كان عنده شيء يستطيعه فليتقوى به لينزه
عن هذه الاقذار
وبه الى الخلال انا عبد الملك الميموني انا ابا عبد الله قال قال
رجل للشيخ يحيى وكان يكثر في الحديث يذكر الحديث وطلب
الدنيا قال احب ان استغني عن صنيعك في الناس
وبه الى الخلال [illegible]

شبكة اللؤلؤة
www.alukah.net

[illegible] العباس [illegible] ابا [illegible] الاسدي [illegible]
[illegible] ان [illegible] قال [illegible] الصلاة [illegible]
[illegible] اذا كبر [illegible] ان ينتظروا
الامام حتى يعتدل [illegible] ويتبعه [illegible]
[illegible]
احمد بن [illegible] ابا [illegible] ابا [illegible]
[illegible] ابا [illegible] قال [illegible]
عبد الله [illegible] قال [illegible] قال [illegible] ابا عبد العزيز بن عبد المنعم
قال [illegible] قال [illegible] وعبد الملك سماعا
وقال عبد العزيز [illegible] ابا [illegible] ابا [illegible]
[illegible] ابا العباس [illegible] ابا [illegible]
قال سمعت ابي يقول كان عبد الملك [illegible]
فالقاها الى امرأة من سمانه فاخذت [illegible]
قال ما تصنعين قالت [illegible]

[illegible] ابا [illegible]
[illegible] ابا [illegible] ابا [illegible]
[illegible] ابا [illegible] ابا [illegible]
[illegible] ابا [illegible] ابا [illegible]
[illegible] قال كان [illegible]



[illegible] ابا [illegible] قال [illegible]
[illegible] ابا [illegible] ابا [illegible]
[illegible] ابا [illegible] ابا [illegible]
[illegible] ابا [illegible] ابا

[illegible] عن عبد الله بن عمر عن رسول الله صلى الله عليه وسلم انه قال وصف ما على
المنبر [illegible] فبلغت [illegible] امثال رواه [illegible]
من ابي عاصم النبيل عن علي بن حجر [illegible] واما السبع
احدثكم ابن المذهب اجازة ثنا ابو عثمان [illegible] عبد الله الاول عن
على الباقي واجازة من الاول ثنا ابو الحارث قال احدثنا عاصم
بن ابي محمد [illegible] ابو محمد [illegible] الصدلاني وغيره قالوا ثنا
ابو بكر محمد بن علي ثنا ابو طاهر محمد بن احمد ثنا ابو بكر بن فورك ثنا
ابو بكر بن ابي عاصم ثنا اسمعيل بن مسعود ثنا اسحق الازرق عن
سفيان عن عاصم عن ابي وائل عن عبد الله عن النبي صلى الله عليه وسلم
قال اول ما يقضى على الناس في الدماء امثال رواه [illegible]

باب مصعب — ثنا ابو علي اسمعيل بن احمد بن محمد
بن حصين ثنا ابو الحسين وعلي بن محمد الاردي وابو عبد الله
الصفار قالوا ثنا ابو علي محمد بن الحسن وابو الفضل
محمد بن عمر قالا ثنا ابو محمد الطوسي اجازة وحدثنا به ابو
سعيد الواسطي ثنا ابو الحسن ثنا ابو محمد بن السماك ثنا ابو
عمر بن الحسن ثنا ابو علي الحسن ثنا ابو يوسف القاسمي ثنا ابو
مصعب — ثنا مالك عن هشام بن عروة عن عبد الله بن سطاس عن ابيه
ان عبد الله ان النبي صلى الله عليه وسلم قال من حلف على يمين هذا



بيمين اثم تبوأ مقعده من النار امثال رواه ثنا ابو الحسن
ثنا سنيد ثنا ابو علي محمد بن احمد بن سنان احدثكم ابو الحسن
احمد بن محمد ثنا ابو محمد عبد الله بن احمد ثنا ابو عمر والاول
وعمر قال الاول ثنا ابو الحسن بن الزنف وقال الثاني ثنا ابو محمد الاسدي
قالا ثنا ابو القسم الاسدي ثنا ابو القسم المصيصي ثنا ابو الحسن بن بشر
ثنا ابو القسم علي بن سعيد ثنا ابو محمد القسم بن موسى الاشيب حدثني
احمد بن سنان ثنا عبد الرحمن بن مالك عن طالوت قال سمعت ابراهيم
يقول ما صلى الله عليه احب الشهداء امثال رواه [illegible]
عيينة عن ابي زياد [illegible] ثنا ابو علي بن الشريف احدثكم الصالح
ابو الحسن ثنا ابو محمد عبد الله بن محمد بن الغزاري ثنا ابو الحسن
جعفر ثنا ابو القسم الصفي ثنا ابو الحسن محمد بن احمد الحداد ثنا ابو نعيم
ثنا ابو نعيم ثنا محمد بن جعفر ثنا محمد بن الصالح ثنا عطاء ثنا عبيد بن
ابي زائدة عن عبد الله بن السخي عن عائشة بنت طلحة عن عائشة
ام المؤمنين قالت قال رسول الله صلى الله عليه وسلم جهاد الكبير
والضعيف هذا الكتاب امثال رواه [illegible]
ثنا ابو الحسن ثنا ابو علي ثنا ابو عبد الخالق بن علوان ثنا ابو
عبد الله ثنا ابو الصايغ ثنا ابو طاهر الحناي ثنا ابو علي الاهوازي
ثنا ابو الحسن الكلابي ثنا ابو العباس بن الزنفي ثنا [illegible]
ثنا عبيد الله بن ابي [illegible] ثنا عبد الرحمن بن [illegible]
ثنا [illegible] قال قال رسول الله صلى الله عليه وسلم من قال حسبي الله

الألوكة
www.alukah.net

على يوم وعلى يوم السلام لم تلد فيه في ليلته ذلك عقرب [illegible]

[illegible] على الشيخ برهان الدين الحلاوي

اخبرنا الطيفة اخبرنا زينب بنت الكمال انا ابو العباس احمد بن عبد الدائم

انا عبد اللطيف المقدسي انا ابو العز بن كليب انا ابو القاسم الدرار

انا ابو الحسن الدرار انا ابو علي الصفار انا الحسن بن عرفة

حدثني عبد الله بن ابي الدنيا عن عبد الرحمن بن ابي الزناد عن ابيه عن عبد الله

بن عمر قال قال رسول الله صلى الله عليه وسلم عمر سيد في اهل

الجنة [illegible] على الصفار اخبرنا ابو المجد زيان انا المكي انا ابن البنا انا

زينب بنت مكي قالا انا ابو طاهر زيد بن ابو علي الحسن بن ابو

الحسن العطار انا ابو الحسن بن بشران انا عمر بن الشمال

انا ابو محمد الحسن بن عبد الوهاب انا ابو جعفر البصري انا

محمد بن مالك العطار قال سمعت ابا عبد الله احمد بن حنبل

يقول اصول السنة عندنا التمسك بما كان عليه اصحاب رسول الله

صلى الله عليه وسلم والاقتداء بهم وترك البدع فذكر رسالته بجميعها

[illegible] على الصفار اخبرنا زينب انا جماعة منهم [illegible] انا ابو

زيد الناعوري مناولة انا ابن الفراوي اجازة انا ابو محمد الكتاني انا ابن

البخاري انا ابو مسلم بن الحجاج اجازة انا ابو العباس الغامدي

المكي انا ابو علي الشافعي انا ابو الحسن العنبسي انا ابو جعفر



الدهلي انا ابن زنبور انا عيسى بن يونس عن ابي اسحق السبيعي انا

زيد بن ارقم قال استاذنا عن جابر فقيه حديث فخرجه اصبهان

[illegible] على الكرماني

ابن السلم اخبرنا احمد بن الكمال انا زينب اجازة انا المكي وابن

جماعة من شيوخنا اجازة انا زينب انا ابو جعفر انا المكي انا ابن

البخاري انا ابن الشاه انا ابن طبرزد قالا انا ابو الفتح الكروخي

انا ابو عامر الازدي وابو نصر الشيرازي وابو سعد الصوفي قالوا

انا ابو محمد المروزي انا ابو العباس المحبوبي انا ابو عيسى

الترمذي انا ابو كريب وابو محمد بن رافع قالا انا ابن ادريس انا ابن

عبد الرحمن بن ابي ليلى حدثني عبد الله بن الفضل عن عبد الله

ابن يزيد الاعرج عن ابي هريرة ان رسول الله صلى الله عليه وسلم قال من

[illegible] على الكرماني

انا محمد بن سالم انا يحيى بن عبد الوهاب عن سليمان التيمي عن يزيد بن

عبد الله المكي عن ابيه عن عبد الله بن عمرو بن العاص عن عبد الله قال قال رسول الله

صلى الله عليه وسلم وسبع على الخصلة والعامة [illegible] على الكرماني

[illegible] انا ابو اسحق [illegible]

[illegible] سعيد بن يزيد انا [illegible] عن عائشة

قالت كان يصلي رسول الله صلى الله عليه وسلم [illegible] من الليل [illegible]

[illegible] لا يجلس في شيء من الركعات الا في آخرها فاذا اراد

النهوض قام وصلى الركعة خفيفة

شبكة الألوكة
www.alukah.net

[illegible] وبه الى الدهلي نا هناد
نا ابو معاوية عن ابي اسحق عن ابي عبيدة عن علي قال كان رسول الله
صلى الله عليه وسلم يوتر بثلاث يقرأ في سورة المفصل [illegible]
في كل ركعة ثلاث سور آخرهن قل هو الله احد قال هذا حديث [illegible]

[illegible] وبه الى الدهلي نا محمد بن [illegible]
نا ابو داود الطيالسي نا حديث [illegible] عن انس
قال كان النبي صلى الله عليه وسلم يعلمنا دعاء اذا اصبحنا [illegible]

قال هذا حديث [illegible] وبه الى الدهلي
نا الحسن بن علي نا علي بن [illegible] عن سعيد بن عبيد قال كنا
نعد [illegible] بن ابي صالح نا [illegible]

[illegible] وبه الى الدهلي نا [illegible]
الوراق نا علي بن مسلم عن عبد الله بن [illegible] عن عمر قال صلى
مع النبي صلى الله عليه وسلم وابي بكر وعمر وعثمان فكانوا يصلون
الظهر والعصر ركعتين ركعتين لا يصلون صلاة قبلها ولا بعدها

قال هذا حديث [illegible] وبه الى الدهلي
نا [illegible] بن [illegible] نا ابو اسحق احمد بن [illegible] نا عبد
الله بن مبارك نا ابو الحسن [illegible] نا ابو العباس
[illegible] نا ابو الفاضل
الخاتم نا ابو محمد بن حسان نا ابو [illegible] الله بن [illegible]



[illegible] نا الحسن نا ابو الدرداء قال سمعت خالد بن عبد الله عن رجل
نقل مال الاقطع عليه والانكال

قال هذا حديث [illegible]
[illegible] وبه الى الدهلي نا محمد بن [illegible]
نا حماد نا ابو المنذر [illegible] نا احمد بن سنان نا احمد بن [illegible] الثلاثة
نا ابو عبد الله محمد بن عبد الوهاب نا شيخ الاسلام [illegible]
نا ابو محمد بن [illegible] نا ابو الحسن بن المبارك نا ابو القسم
الارجي نا ابو بكر بن الخلال احمد بن زهير بن صالح بن مالك
ابن حنبل قال كنت اي مال كان يغني اباه ربما اخذ الصبي
وخرج الى دار الشكان يعمل السمن بيده

قال هذا حديث [illegible] وبه الى الدهلي
نا [illegible] نا ابو اسحق احمد بن [illegible]
نا حماد نا [illegible] نا ابو الحسن [illegible]
نا ابو علي الجرجاني نا ابو نعيم الحافظ نا ابو الحسن [illegible]

www.alukah.net

[illegible] عبد الرحمن بن سعد بن منصور نا سعد بن عبد العزيز [illegible]
قال سمعت سهل بن أبي سهل يقول سمعت أبا حازم يقول سمعت أبي
أبا سهل الأنصاري أن رسول الله صلى الله عليه وسلم قال من غرس غرسا
كان له من الأجر عدد ما يخرج من ثمره ذلك الغرس

## أمثال رواه الشاميون

[illegible] على النظار أحمد بن المحب [illegible] نا أبو الحسن البلخي
[illegible] قال نا أبو عبد الله محمد بن [illegible] قال نا محمد بن حمدويه
[illegible] نا أبو عمر بن حمدويه نا أبو القاسم
[illegible] قال سمعت أبي يقول سمعت الصوم في السفر قال لا

## أمثال رواه الكسائي

[illegible] على النظار أحمد
[illegible] المحب نا حاجب نا المدني نا المحب البعلي نا أبو الحسن المعلمي أحمد
[illegible] نا [illegible] نا أبو منصور نا أبو القاسم الحيري نا أبو الحسن
[illegible] نا أبو محمد الدوري حدثني علي بن حمزة الكسائي عن
[illegible] بن عباس عن سليمان التيمي عن [illegible] عن أبي
[illegible] والدار عارية قال [illegible] صلى الله عليه وسلم [illegible]
[illegible] عن مالك بن أنس

## أمثال رواه الشاميون

[illegible] وبه إلى الدوري نا [illegible] عن [illegible] نا
[illegible] عن أبي إسحاق عن [illegible] بن عباس عن أبي بن كعب قال كان
رسول الله صلى الله عليه وسلم إذا دعا لأحد بدأ بنفسه وإنه دعا
[illegible] موسى عليه السلام فقال رحمة الله علينا وعلى موسى لو لبث



مع صاحبه لأراه العجب العاجب ولكنه قال إن سألتك عن شيء بعدها
فلا تصاحبني قد بلغت لدني عذرا مثله أمثال رواه الشاميون

## أمثال رواه الكسائي

[illegible] نا أبو محمد عبد [illegible] نا أبو علي محمد بن [illegible] نا أبو [illegible]
نا أبي [illegible] نا أبو المنذر [illegible] نا أبو [illegible] الدوري نا أبو [illegible]
[illegible] نا أبو [illegible] الكروي نا أبو [illegible] الدوري نا أبو [illegible]
[illegible] نا أبو القاسم الهاشمي نا أبو علي
[illegible] نا أبو داود نا أحمد بن حنبل نا [illegible] عن عدي بن
ضمرة عن عبد الله بن محمد بن [illegible] عن [illegible] عن
الأشجعي قال جاء رجل إلى عمر بن الخطاب رضي الله عنه وأنا قائم
عنده فقال من أهل اليمن فأفتيناه في الدية وهي رجل على فرس
أشقر عليه سرج من ذهب وسلاح من ذهب فجعل الدية نفرين
بالمسلمين وجعل له المدى حلف فجعل فيه الدية من الذهب
فرسه فخذ وعلاه فعله وجاريته وسلاحه فلما قدم الله على
المسلمين بعث خالد بن الوليد إلى فاخذ السلب قال عوف فأتيته
فقلت يا خالد أما علمت أن رسول الله صلى الله عليه وسلم قضى
بالسلب للقاتل قال بلى ولكني استكثرته فقلت لتردنه أو لأعرفنها
عند رسول الله صلى الله عليه وسلم فأبى أن يرد عليه قال فخرجنا

شبكة الألوكة
www.alukah.net

[illegible]



[illegible]

شبكة الألوكة
www.alukah.net

كتابه قرأت على العطار أحمد بن أبي الحسن أخبرنا أبو الحسن
علي بن محمد الدبيري أنا أبو القاسم الغضائري أنا أبو محمد الجوهري نا
أبو عمر بن حيوية نا أبو عبد الله العطار نا محمد بن مكرم نا أبو أسامة
عن عبد الله بن عون عن هشام بن حسان عن محمد بن سيرين عن أنس بن مالك
أن رسول الله صلى الله عليه وسلم قال إن الله تعالى يعذب الناس في الدنيا
بما يعذب الناس في الآخرة

قال أبو عبد الله محمد بن مكرم العطار

قال أبو عبد الله نا علي بن سعيد بن مسلم وأبو الحسن أحمد بن
أبي الفرج بن أبي الفرج الشاعر قالا أنا عبد الله بن أحمد بن
سمط السلمي أنا أحمد بن أبي الفرج نا أبو محمد بن السرج أنا أبو عبد الله
الحافظ نا الحسن بن الربيع نا أبو عامر نا داود بن عطاء عن عبد الله بن
عتبة أن النبي صلى الله عليه وسلم قال إذا حلف الحالف بالله أو أراد غيرا
فقال بسم الله كفى الله ما أهمك وهلك وقيت

قال أبو عبد الله نا أبو العباس الرزقي قرأت على أبي بكر بن أبي داود
أحمد بن أبي الفرج الشاعر أجازه نا عبد الله بن محمد بن مالك نا محمد بن علي
بن حبيش عن أبي محمد بن عبد الله الحضرمي نا أبو بكر بن أبي شيبة حدثنا
أبو أسامة عن الفضل بن الفضل الكندي نا أبو محمد الشعري نا أبو علي



نا يونس عن محمد عن أبي هريرة قال قال رسول الله صلى الله عليه وسلم
إن الله تعالى يباهي بأهل عرفة أهل السموات والملائكة

قال أبو عبد الله نا أبو محمد جعفر بن محمد الخالدي نا أبي
أبو محمد نا أبو محمد الحلبي نا سريج بن موسى الأسدي نا حماد
بن يحيى نا سفيان الثوري أخبرني أبو الزبير عن جابر قال قال رسول الله
صلى الله عليه وسلم ما من أيام أعظم عند الله
أعظم من فتنة

قال أبو عبد الله نا أبو الحسن علي بن أحمد بن عبد الله
بن الشبقة أخبرك المشايخ الثلاثة أجازة أنا أبو الحسن عبد الله
بن عبد الله بن عمر نا أبو الشعثاء والطوسي أجازة لنا قالا نا أبو
بكر أحمد بن الفارسي نا أبو عمرو بن حمدان نا أبو الحسين بن بشران
نا عبد الله بن عدي نا أبي نا سعيد بن خالد نا عبادة عن أبي سلمة
عن النبي صلى الله عليه وسلم قال لا يؤمن أحدكم حتى يحب لأخيه ما يحب لنفسه

قال أبو عبد الله نا أبو الحسن علي بن أحمد بن عبد الله
بن الحسن بن أحمد بن الشبقة أجازة أنا أبو محمد عبد الله
بن محمد بن الأمدي أنا أبو سعيد بن خليل نا أبو عبد الله الدارابجردي نا
أبو علي الحداد نا أبو نعيم نا أبو القاسم الطبراني نا أبو أسامة الحلبي
نا أبي نا سليمان بن صالح نا زيد بن أسلم عن عمه عن أبيه عن
عطاء بن يسار عن أبي هريرة قال قال رسول الله صلى الله عليه وسلم
إذا أقيمت الصلاة فلا صلاة إلا المكتوبة

قال أبو عبد الله

وأنا أسمع

[illegible] ابن عباس [illegible] فقي [illegible] وأبو الحسن [illegible] أبو عبد الله الساعدي عن [illegible]
مالك قال قال رسول الله صلى الله عليه وسلم [illegible] الحياء فلا غنيمة
له قال روينا [illegible] وأنبأنا على [illegible]
الحبشي أخبرنا القاضي عماد الدين الدمشقي سماعا أنا محمد بن مكي إجازة أنا
حمد بن القاضي أبو نصر الشيرازي حضورا أنا أبو بكر الطرازي وأبو
طاهر الحنائي أنا أبو عبد الله بن بطة أنا أبو صالح مالك بن محمد
الفزاري نا سلمة بن عبد الرحمن نا سعيد بن أبي سعيد نا عبد الله بن عمر
عن نافع أن عبد الله بن عمر حدثه أن رسول الله صلى الله عليه وسلم قال
رحم الله المحلقين قالوا والمقصرين يا رسول الله قال والمقصرين
قال روينا [illegible] العطيفي أنا حمد بن أحمد بن عبد الله
إجازة أنا الصلاح أبو محمد الحريري أنا أحمد بن الصابوني أنا أبو الحسن
أنا الهمي أنا أبو بكر العطيفي نا عبد الله بن مالك نا مالك نا يزيد بن عبد الله
نا هشام بن يحيى عن يحيى بن أبي كثير عن عبد الله بن أبي قتادة عن أبيه قال قال
رسول الله صلى الله عليه وسلم إذا أقيمت الصلاة فلا تقوموا حتى تروني
قال روينا [illegible] أنا الجماعة
أنا أبو الحسن بن البخاري أنا أبو الحسن الدينوري نا أحمد بن محمد نا أبو داود
نا الحسن بن العريف أنا أبو عبد الله البخاري نا سليم
بن أخضر نا عوف عن أبي السوداء قال سمعت عبد الله بن عمر قال
سمعت عمر بن الخطاب قال سمعت رسول الله صلى الله عليه وسلم يقول إنما



الأعمال بالنيات وإنما لامرئ ما نوى قال روينا [illegible] عبد العزيز بن جعفر
قراءة عليه وأنا أسمع أخبرك الشيخ الإمام أبو الحسن بن البخاري إجازة أنا المبارك بن
أنا أبو محمد بن الأكفاني أنا أبو الفتح هلال بن محمد الحفار
نا أبو الحسن أنا أبو بكر عبد العزيز بن جعفر غلام الخلال نا أبو
بكر الخلال نا أبو بكر المروذي سمعت أبا عبد الله يقول قال رسول الله صلى الله عليه وسلم
لعن الله اليهود حرمت عليهم الشحوم فجملوها ثم باعوها وأكلوا أثمانها
روي عن عائشة عن النبي صلى الله عليه وسلم أنه قال إن أطيب ما أكل
الرجل من كسبه قال روينا [illegible] قراءة على الطاهر بن محمد بن أحمد
بن البرني وغيرهما أنا عبد الرحمن بن أبي حاتم أنا أبي نا أبو بكر
بن أبي الدنيا نا عبد الرحمن بن يحيى أنا حماد بن السري نا أبو بكر
بن عياش وأبو العلاء السراج وأبو طالب العشري وأبو علي الحداد
أنا أبو نعيم أحمد بن عبد الله الحافظ نا عبد الله بن جعفر نا أبو سعيد
الأشج نا علي بن مسهر عن الأعمش عن أبي صالح عن أبي هريرة قال
قال رسول الله صلى الله عليه وسلم يحدث أسرار الناس ذا الوجهين
قال روينا [illegible] قراءة على الطاهر أحمد
بن البرني أنا أبو الفرج عبد الرحمن بن محمد أنا حماد بن أحمد نا محمد بن
السري أنا أبو الحسن الدقاق نا أبو سعيد بن الأعرابي نا محمد بن يعقوب
المعلى نا محمد بن عبد الله بن أبي سابق نا مروان بن معاوية نا سليمان التيمي
قال سمعت أنس بن مالك قال قال رسول الله صلى الله عليه وسلم لا يشبه
الشيء إلا ما يخرج منه الخبز والتمر وخرج منه الخبز

[illegible] على باب الدين [illegible]
[illegible] الحديث احمد بن الشيخ الامام [illegible] الحارث بن سفيان وعمر بن [illegible]
[illegible] الانصاري [illegible] الحديث [illegible]
[illegible] عن عبد الله بن عباس [illegible] قال قال
رسول الله صلى الله عليه وسلم موسى ان يعقوب اسعد الناس بالدنيا
[illegible] الناس بالدنيا [illegible]
[illegible] على الفقاء احمد
[illegible] ابو العباس [illegible] محمد بن [illegible]
[illegible] ابو العلاء اخبرنا محمد بن اسمعيل [illegible]
[illegible] ابو العباس عبد الصمد [illegible]
[illegible] حدثني ابي الغيض قال [illegible] عبد الله



[illegible] سبحان الذي في الارض موطئه سبحان الذي في البحر سبيله سبحان الذي في السماء سلطانه سبحان الذي في النار سلطانه سبحان الذي في الجنة رحمته سبحان الذي في الهواء روحه سبحان الذي في الدنيا [illegible] سبحان الذي في الآخرة [illegible] الا اليه [illegible] روى لنا [illegible] عبد الله [illegible] على بن الحسن [illegible] احمد بن [illegible] الدارمي [illegible] ابو محمد الامين [illegible] ابو عبد الله البخاري [illegible] ابو محمد الدارمي [illegible] عبد الله [illegible] عن عبادة بن الصامت [illegible] ان الله امرني ان اقبل العلانية [illegible] قال [illegible] ان اقبل العلانية [illegible] قال [illegible] قال [illegible] روى لنا [illegible] على بن [illegible] احمد بن [illegible] ابو الفضل [illegible] ابو القاسم [illegible] ابو الحسن [illegible] حدثني محمد بن [illegible] عبد الله [illegible] عن [illegible] الدنيا [illegible]

[illegible] الحسن بن موسى الأشيب [illegible] حماد بن سلمة عن أبي جعفر الخطمي عن أبيه
عن جده قال الإيمان يزيد وينقص فقيل وما زيادته ونقصانه قال إذا
ذكرنا الله وحمدناه وسبحناه فتلك زيادته وإذا غفلنا وضيعنا وأذنبنا
فتلك نقصانه [illegible] صاحب العمد
أنا أبو هلال إجازة أنا أبو عبد الله الحروي أنا الحاكم إجازة أنا الإمام أبو
أبي سعد الأديب وغيره إذنا أنا أبو عبد الله القطان أنا أبو بكر أحمد
بن مسعود السعدي أنا أحمد بن عبد الله الصالحي أنا أبو بكر الحميدي
أنا حاتم بن إسماعيل حدثنا حماد قال أنا موسى بن عقبة عن أبي سعيد
عن جابر قال قال رسول الله صلى الله عليه وسلم يعقد الناس في هذا
الموضع الناس يعقدون إحرامهم بذي الحليفة قال فيجيء [illegible]
على أبواب الحرم فيسألهم أهل الحرم إحرامنا فيتبعون كما يثبت
الغنم في مبالك الشيك لا يخلطون الجنة [illegible] أنا أبي
عبد الله بن حامد قراءة عليه سنة ست وأربعين أنا أحمد بن أبي داود
إجازة أنا ابن رشيد قال وأنا ابن رشيد إجازة أنا أبو الفتح المليحي
أنا أبو الفتح الحداد أنا أبو علي صفيا أنا القاضي أبو الحسين عن أبيه
أنا ابن حامد عن أبي بكر المقرئ أنا أبو القاسم الخرقي قال وأصحاب
الميتة وسعرها ظاهر [illegible] قراءة عليه سنة ست وأربعين أنا أبي
قرئ على القاضي وأنا أسمع أحمد بن أبي الحسن إجازة أنا المقرئ أنا ابن الفارسي
أنا ابن طبرزد أنا القاضي أبو بكر أنا أبو الحسين بن المهتدي أنا
أبو العباس بن أبي مالك أنا أبو بكر بن الأنباري قال أنشدني



[illegible]
[illegible]
حلفت لها بالله حلفة فاجر [illegible]
لأن كان زيد بالمآثر أن صادقا [illegible]
[illegible] أنا أبي عمر بن حيويه [illegible] الله
أحمد بن الحسن الصائغ [illegible] أنا أبي [illegible] بن العباس
المعدل أنا أبي الإسلام أنا أبي عمر أنا ابن طبرزد أنا أبو [illegible]
الحديدي أنا أبو إسحاق السرمي أنا أبو بكر بن شيبة أنا الباغندي
أنا أبو بكر بن أبي شيبة أنا أبو الأحوص عن عبد الله بن عبد الله عن الأسود
عن عائشة أن رسول الله صلى الله عليه وسلم [illegible]
[illegible] أنا القاضي أبي علي أنا أبي الحسين أنا صاحب
[illegible] أنا ابن الحاجي أنا [illegible] أنا ابن طبرزد أنا القاضي
أبو بكر [illegible] أنا أبو الحسين بن المهتدي أنا
أحمد بن محمد بن زياد أنا الفضل بن غانم عن عيسى الوراق
عن عبد الله بن أبي أنيس عن زيد بن أسلم عن عبد الله بن مسعود قال قال رسول
الله صلى الله عليه وسلم إن لله ملائكة سياحين في الأرض يبلغوني
عن أمتي السلام [illegible] قراءة عليه [illegible] أنا أبي [illegible]
[illegible] قراءة عليه سنة ست وأربعين أنا أبي [illegible]

www.alukah.net

[illegible]



[illegible]

الألوكة
www.alukah.net

حدثنا البيهقي قال أخبرنا أبو زيد محمد بن أحمد بن علي
بن الحسين بن أحمد بن الحسن بن الحجاج بن الأشعث بن إسحاق بن بشير بن شداد
الأزدي أنا أبو عمرو بن حمدان أنا أبو العباس الأصم أنا أبو الوليد
الطيالسي أنا أبو عمر الحوضي أنا أبو سلمة بن زيد قال سمعت أبا القاسم
بن منبع يقول أخبرني أحمد بن أبي عبد الله أحمد بن حنبل يقول كان أبي
رجلا صالحا صواما قواما وكان يشبه بسعيد بن المسيب وكان
قليل الحديث

قال رسول الله صلى الله عليه وسلم

أنا أبو بكر أحمد بن الحسن القاضي أنا أبو عمرو بن حمدان أنا أبو العباس الأصم
وأخبرنا عاصم بن سهل أنا أبو محمد الحسن بن محمد بن الحسن بن
زياد النيسابوري أنا أبو القاسم الفضل بن إسماعيل الرقاشي أنا أبو
الفضل أنا أبو القاسم الكوفي أنا أبو محمد جنان بن أيوب أنا أبو علي
زيد بن علي بن الحسين أنا إبراهيم بن محمد بن الحسن عن جابر بن إسحاق
عن يعقوب بن محمد بن إسماعيل قال قال رسول الله صلى الله عليه وسلم طلب العلم فريضة
على كل مسلم

قال رسول الله صلى الله عليه وسلم

أنا أبو بكر أحمد بن الحسن القاضي أنا أبو عمرو بن حمدان أنا أبو العباس
[illegible] أنا أبو الحسن علي بن عبد الله بن المبارك أنا أبو القاسم
[illegible] أنا أبو محمد بن أبي حاتم أنا أبي أنا أبو الوليد
[illegible] أنا أبو الحسن عبد الرحمن بن عبد الله الحافظ أنا أبو القاسم
[illegible] أنا الدارقطني نا أبو محمد بن الحسن بن محمد بن زياد
[illegible] أنا أبي نا محمد بن عبد الله بن عمار نا وكيع أنا أبي أنا سليم
[illegible] عن أنس قال قال رسول الله صلى الله عليه وسلم طلب العلم فريضة
على كل مسلم

قال رسول الله صلى الله عليه وسلم

أنا أبو بكر أحمد بن الحسن القاضي أنا أبو عمرو بن حمدان أنا أبو العباس
[illegible] أنا أبو الحسن علي بن عبد الله بن المبارك أنا أبو القاسم
[illegible] أنا أبي أنا أبو الوليد [illegible] أنا أبو الحسن عبد الرحمن بن عبد الله الحافظ أنا أبو القاسم
[illegible] أنا الدارقطني نا أبو محمد بن الحسن بن محمد بن زياد
[illegible] أنا أبي نا محمد بن عبد الله بن عمار نا وكيع أنا أبي أنا سليم
عن أنس قال قال رسول الله صلى الله عليه وسلم طلب العلم فريضة
على كل مسلم



الله عليه وسلم العلماء ورثة الأنبياء والأنبياء لم يورثوا دينارا
ولا درهما إنما ورثوا العلم فمن أخذ به أخذ بحظ وافر

## الفصل الثاني

أنا أبو بكر أحمد بن الحسن القاضي أنا أبو عمرو بن حمدان أنا أبو علي بن الحسن بن علي بن المثنى الصوفي
أنا أبو محمد بن أبي حاتم أنا أبي نا أبو خيثمة زهير بن حرب نا أبو
الوليد الطيالسي نا أبو عبد الرحمن المقرئ نا أبو عبد الله محمد بن عبد الله بن بكير
الحوفي أنا عبد الرحمن الأيلي نا أبو الحسن الفرضي أنا أبو الفضل
الرازي أنا أبو العباس أنا أبي أنا أبو العباس السهمي نا أبو الفضل السهمي
نا أبو عبد الله الأستاني أنا جدي نا أبو الحسن علي بن الحسن الشامي
نا أبو القاسم الحرجاني نا أبو بكر الدعوي نا محمد بن نصر الطالقاني
نا عبد الصمد بن حسان نا سعيد بن سعيد نا سعيد بن أبي عروبة
عن السري عن الأسود عن عائشة قالت سمعت رسول الله صلى الله عليه وسلم يقول
من أعمل بما علم غفر له قبل أن يخطئ

قال رسول الله صلى الله عليه وسلم

أنا أبو بكر أحمد بن الحسن القاضي أنا أبو عمرو بن حمدان أنا أبو علي بن الحسن
أنا أبو محمد بن أبي حاتم أنا أبي نا أبو بكر الأزهري نا إبراهيم بن خليل أنا
أبو الفضل الجيزي نا خال الإسلام أبو يوسف يعقوب بن إسحاق أنا أبو القاسم
الصيدلاني أنا أبو القاسم بن أبي نصر أنا عمي أبو علي بن أبي القاسم بن أبي نصر
قال أنا أبو محمد بن أبي زيد نا أبي الأسود

وعلمه الله فضلا ونعمة عليك إذا ما جاء الخبر طالب
وإن أمرا لا يلتقي الخير عنده بخير فينا ثقلا على من نصاحب
ولا تمنعن ذا حاجة جاء طالبا فإنك لا تدري متى أنت راغب
رأيت النفي في هذا الزمان فضله وبينهم فيه تفرق النوائب

شبكة الألوكة
www.alukah.net

[illegible] على السيد الاجل
القاسم بن [illegible] الهمداني احمد بن محمد بن السمسار انا المطهر بن الحسن
انا ابن الشاه انا الشريف ابو نصر انا ابو بكر الوراق انا ابو بكر بن ابي داود
نا عباس بن عبد الله بن [illegible] نا [illegible] نا [illegible]
عن عبد الله بن محمد عن ابي هريرة قال قال رسول الله صلى الله عليه وسلم ذراري
المسلمين يكفلهم ابراهيم عليه السلام اتصال رواية [illegible]
النيسابوري قرأت على [illegible] احمد بن المسمار
[illegible] انا المكي [illegible] انا القاضي سليمان انا جعفر الهمداني انا
[illegible] انا ابو نصر انا ابو القسم علي بن عبد الله بن عبد [illegible] انا ابو [illegible]
نا ابو بكر [illegible] نا ابو العباس [illegible] نا ابو [illegible]
نا ابو محمد [illegible] نا مالك عن ابي بكر الصديق ان النبي صلى الله عليه
وسلم كان يأتي [illegible] اذا نهضنا تمسح بها اتصال رواية [illegible]
[illegible] وبه الى المكي انا ابو نصر الشيرازي
انا ابو عبد الله انا ابو سعد [illegible] انا ابو [illegible] انا ابو [illegible]
[illegible] انا ابو القسم [illegible] انا ابو الطيب الطبري [illegible]
[illegible] نا عبد الاعلى نا حماد بن سلمة عن سماك ابن حرب عن سعيد بن جبير
ان رسول الله صلى الله عليه وسلم قال اذا اراد الله عبدا [illegible]
قال للملك اكتب لعبدي ما كان يعمل فاذا شفاه غسله وطهره وان
قبضه غفر له ورحمه اتصال رواية [illegible] النجاد



[illegible] على ابي السعود احمد بن المبارك الاربلي اجازة انا المكي قال انا
[illegible] القاضي انا الشاهد انا ابو الفضل الخطيبي انا ابو [illegible]
انا ابو بكر محمد بن عبد الغفار حدثني ابو [illegible] البزاز نا [illegible]
نا اسماعيل بن ابراهيم نا [illegible] بن سليمان عن سهيل بن ابي صالح عن ابيه عن ابي هريرة
قال قال رسول الله صلى الله عليه وسلم [illegible] اتصال رواية [illegible]
[illegible] نا ابي نا عمر النجاد قرأت على ابي السعود احمد بن
عمر بن الشاه اجازة وانا اشهد بها اجازة عنه احمد بن [illegible] انا [illegible]
[illegible] احمد بن [illegible] انا ابو [illegible] انا ابو القاسم
[illegible] انا ابو بكر احمد بن سليمان الفقيه المعروف بالنجاد انا [illegible]
نا [illegible] نا عبد الصمد بن [illegible] نا محمد بن بشير نا محمد بن [illegible]
عن العوام بن حوشب عن مجاهد قال قال حدثني علي قال خرجت انا [illegible] من بني اسد الى الغري
له فنصبه في ناحية من الطريق في عصفور فسقط فانطلق [illegible]
الغري واقام العصفور قال العصفور للغري مالي اراك نحيف الجسم قال
نهكتني العبادة قال فما ذا الحبل على عاتقك قال الليف المشوم والشبه
بالاحبار والرهبان قال فما هذه الحبة في فيك قال ارصدها لابن السبيل
او مسكين قال فانا مسكين قال فذلك حبة فوقعت فذهب ليتناولها
فوثب الغري فاخذ بعنقه قال اعتق عتق قال [illegible] زخرفه وعزتي لا تمرن
قارب مداري بملاك قال مجاهد فما مثل عند [illegible] الا [illegible]
المدائن [illegible] في اخر الزمان

[illegible] رواه الطبراني في الصغير [illegible] الثوري وهي على سماعات
[illegible] ابن عمر [illegible] وأنا أسمع أحدكم [illegible] أحمد بن [illegible]
[illegible] أبو طاهر [illegible] أنا أبو محمد السلمي أنا أبو الفضل
أنا أبو الصلت الثقفي نا أبو المبارك نا عيسى بن موسى الصفار نا محمد بن
أبي بكير الكرماني عن شريك عن عروة الأشعري عن عبيد بن أبي الجعد عن ابن عباس
قال قال رسول الله صلى الله عليه وسلم من يدرك أربع فقد نبل
الإسلام وناظره رواه الطبراني [illegible]
[illegible] على النظام أحدكم الدابة إذا وثب إذا والإلك والمدى والأتينه
[illegible] سماع الأول والإجازة الآخرين أنا أبو الفتح الهروي أنا أبو طاهر زاد أنا أبو بكر
الشيرازي أنا أبو محمد بن الأكفاني أنا أبو بكر محمد بن المؤمل بن
الحسن نا محمد بن إبراهيم نا أبو سعيد أحمد بن الهيثم نا عمرو
بن أبي عمرو عن المطلب عن عائشة قالت كنت عند رسول الله صلى الله عليه وسلم
فقال إن أمرأ ليدرك بحسن خلقه درجات قائم الليل صائم النهار
رواه الطبراني في [illegible] وفي الشيرازي أنا أبو الحسن أبو عبد الله
الحافظ نا أبو بكر محمد بن يوسف نا محمد بن يونس نا موسى بن [illegible]
نا عبد الله بن عمر نا العلاء بن عبد الرحمن عن أبيه عن أبي هريرة قال قال
رسول الله صلى الله عليه وسلم من كمال الإيمان حسن الخلق رواه
رواه الطبراني في الكبير [illegible] وفي الشيرازي أنا القاضي أبو بكر



[illegible] أنا أبو الحسن [illegible] نا
[illegible] نا مالك عن [illegible] عن عروة [illegible]
قالت كنت عند رسول الله صلى الله عليه وسلم فقال إن العبد ليبلغ
[illegible] رواه الطبراني [illegible] وفي الشيرازي أنا أبو محمد الأكفاني
نا عبد الرحمن بن حمدان نا أبو العباس الأصم نا [illegible] نا
[illegible] عن الزهري عن عروة عن عائشة أن النبي صلى الله عليه وسلم
كان يقطع في ربع دينار رواه الطبراني على [illegible]
[illegible] وفي على النظام وأنا [illegible] أحدكم الدابة إذا جاره
نا المطلب وعبد الله بن أبي الليث نا أبو الحسن بن [illegible] أنا أبو غالب
القزاز أنا أبو علي بن البنا نا أبو الحسن بن أبي الفرات أنا
أبو علي الصواف نا عبد الله بن أحمد بن حنبل نا أبي نا سويد بن عمرو
نا حسين بن واقد عن يزيد بن عبد الله عن أبي عبد الله الجدلي عن عبد الله
بن عمرو قال قال رسول الله صلى الله عليه وسلم من أحسن خلقا
رواه الطبراني في الكبير وفي الشيرازي أنا أبو محمد بن بشران وفي أبي الحسن
نا أبو بشران نا أبو علي الصفار نا الدقاق نا عبد الرزاق
نا معمر عن الزهري عن أبي سلمة عن أبي هريرة قال قال رسول الله
صلى الله عليه وسلم من كان يؤمن بالله واليوم الآخر فليقل خيرا
أو ليصمت رواه الطبراني على الصفا

www.alukah.net

وبه إلى أبي الساجي ثنا محمد بن يحيى السعدي ثنا أبو عاصم
ثنا عباس الدوري ثنا أبو عاصم عن محمد بن عجلان عن عبد الله بن
أبي هريرة رضي الله عنه قال قال رسول الله صلى الله عليه وسلم من كان
يؤمن بالله واليوم الآخر فليصل صدره وليسعه رجال وإسناده
ثابت رجاله ثقات وبه إلى أبي الساجي ثنا أحمد بن زهير
ثنا الصغاني ثنا الدراوردي ثنا أبو الحارث الدبري ثنا عبد الله بن
ثنا أبو عمرو السيباني عن معاذ بن جبل قال قال رسول الله صلى الله
عليه وسلم من تعلم العلم لغير الله أو أراد به غير الله فليتبوأ
مقعده من النار رجال ثقات إلا أن أبا عمرو لم يسمع من معاذ
وبه إلى أبي الساجي ثنا محمد بن يحيى ثنا أبو عاصم ثنا
محمد بن عجلان عن أبي الزناد عن الأعرج عن أبي هريرة قال قال
رسول الله صلى الله عليه وسلم من طلب العلم ليباهي به العلماء
أو ليماري به السفهاء أو ليصرف وجوه الناس إليه أدخله الله
جهنم رجاله ثقات وإسناده صحيح وبه إلى أبي الساجي ثنا
محمد بن يحيى ثنا أبو عاصم ثنا محمد بن عجلان عن أبي الزناد عن الأعرج
عن أبي هريرة قال قال رسول الله صلى الله عليه وسلم من طلب العلم
ليباهي به العلماء أو ليماري به السفهاء أو ليصرف وجوه الناس إليه
فهو في النار رجاله ثقات وإسناده صحيح وبه إلى أبي الساجي
ثنا أبو عبد الله الحسين بن إسماعيل ثنا أبو عبد الله الحسين بن
إدريس ثنا أبو عبد الله الحسين بن إدريس

وبه نا أبو العباس أحمد بن عبد الدائم نا أبو الفضل الطوسي
نا أبو جعفر السرخسي نا أبو علي الغزي نا أبو القاسم الصيدلاني
نا عبد الله بن أبي داود حدثني أبو عبد الله نا عبد الله بن أحمد
عبد الله بن محمد وقال ابن السرخسي نا أبو عمر نا رسول الله صلى الله عليه وسلم
قال احفوا الشوارب وأعفوا اللحى اتصال رواية نا أبي
أبو القاسم بن السمرقندي وأبو علي بن الحسن بن أبي
أحمد قالا نا أبو الفتح الهلالي نا أبو الحسين بن عبد الملك
نا الكندي نا أبو القاسم بن السمرقندي نا الحسن بن أبي
نصر بن حماد نا أبو القاسم البغوي نا طالوت بن عباد نا فضال بن
حسين نا أبو أمامة قال سمعت رسول الله صلى الله عليه وسلم يقول إن الله
إذا طلع الشمس من مغربها اتصال رواية نا أبي
وبه إلى بن السمرقندي نا أبو البغوي نا علي بن أبي
البغوي نا محمد بن جعفر الوركاني نا سعيد بن منصور عن مالك
قال كان الرسول صلى الله عليه وسلم إذا صلى على جنازة كبر عليها أربعا وأنه
كبر على جنازة سعد تكبيرة اتصال رواية نا أبي
وبه إلى بن السمرقندي نا عبد الله بن محمد الصيرفي نا محمد بن
الحسن نا أبو حامد الحضرمي نا أبي نا أبي نا سريج نا
ابن عبد الله عن أنس بن مالك قال قال رسول الله صلى الله عليه وسلم من
كذب علي متعمدا فليتبوأ مقعده من النار



عن أبي هريرة قال قال رسول الله صلى الله عليه وسلم من حسن إسلام المرء
تركه ما لا يعنيه اتصال رواية نا أبي نا أبو الفتح هلال بن محمد
الحفار نا أبو إسحاق بن الشاه نا أبو الحسن الخفاف نا محمد بن
عبد الله بن مبارك نا مالك الأصبحي نا سعيد بن أبي سعيد قال قال رسول الله صلى الله عليه وسلم
لابنه يا بني اطلب ما يعنيك تترك ما لا يعنيك فإني تترك ما لا
يعنيك وكما يعنيك وإياك أن تحمل على ما عليك وتستعين
على ما أخرت فإنه ما تلقاه عند الله على ما لا تراه اتصال
رواية نا أبي نا أبو جعفر بن حمدان
أخبرنا أبو الفتح الهلالي إجازة نا أبو الحسين بن أبي الحسن نا أبو عبد الله الواسطي
نا أبو الفتح نا أبو القاسم السوسي نا أبو الربيع الأصبهاني نا
أبو عبد الله بن مالك نا أبو الطيب الحديثي نا أبو جعفر الطحاوي
نا أبو أحمد بن أبي داود نا سعيد بن الحضرمي نا حماد بن سلمة
نا ثابت ومحمد بن سيرين عن عبادة أن رسول الله صلى الله عليه وسلم
كسر جلد القتيل ولم يحلقه فاختلفت فيه علماء الأمة
إلى أردت أن أجنبك بلبنة العلماء فلا تحلق رجلا فاحلقت فيه وأما
ذلك حديث الطبراني في الأوسط والبيهقي وأبو داود
اتصال رواية نا أبي نا محمد بن جعفر بن حمدان
على ابن جوارش وأبو إسحاق إجازة نا أبو الحسن إجازة نا محمد بن عبد الله

[illegible]

[illegible] الصدر يعني ابن السود قال انا [illegible] عبد الله بن محمد بن
اسحاق الحضرمي نا عبد الله بن [illegible] نا [illegible] بن سالم قال قال
لي انس بن مالك قال لي رسول الله صلى الله عليه وسلم فاذا اعمى ابصر
خطوه لم يتبين وجهه النار [illegible]

[illegible] اي يعلى عن [illegible] على سيدنا ابن [illegible] احمد بن
السيد داود حاره انا ابن رجب قال وانا ابن رجب حاره انا ابو
الفتح المندوي انا ابو الفتح الحراني انا ابو علي صالح انا الحافظ ابو
بكر بن ابي داود انا ابو حاتم انا ابو بكر بن المقدمي انا ابو الصبر
الحمدي قال وبلغني ان بنو صالح ابن الدهب والقصد قال وقال
اخبرناه [illegible]

[illegible] على الطعام احمد بن ابي الحمد حاره انا ابو بكر بن المقدسي انا ابو
بكر بن المفيد انا ابو الفضل السلامي حاره ابو الحكام من لفظه
بيت

تمالا على الحاسدون وانما تمالوا على صعب المرام هجاء
وظنوا بقرب الحاسدين بجهلهم امالة صعب او حراك شمام
وماذا بضر الشمس من نبح كلب ضعيف ولم تنبح كلب ضعيف
وهل ينبح كلب ضعيف لان كان [illegible] مقام
الشتم اذا ما اظلمت شبهاتها عنيت بها ان تنجلي بجلائي
ومن كنت مرجوا لحل لم ازل انا ضلعت اعمر [illegible] واحامي



وما صدني عن نصر الحق مطمع ولا كنت زنيما حليف خصام
وكم عن اوردت فعفت موارده وقد كنت اقضي من صميم الاوام
ولا خيف دنيا نال بذلته ولا من حياه الف بشقاء
ومن جانب الاطماع عزوا انا مذلة تقلد به خطا

[illegible] الولاء [illegible] على الطعام
احمد بن ابي الحمد حاره انا المبارك بن المعطي انا ابو الحسن بن [illegible]
قال انا ابن طبرزد انا ابو الفتح عبد السيد بن [illegible] انا ابو علي بن [illegible] السدي
ابو بكر بن الحاكي انا [illegible] انا ابو طاهر بن المقرئ انا [illegible] بن عبد الله بن الدولابي

[illegible]

رد الناس قال اخبرنا ابو بكر وغيره وعني اذا ما بين الناس قال
وقد لزموا الغنى الخلاف فكلهم الى كل ما ناوى الخلاف مايل
وليس امرئ منهم بناج من الاذى ولا من عن ثلبه متخاذل
اذا ما رأوا خيرا رموه بظنه وان عاينوا شرا فكل مناضل
فان كان ذا علم رموه ببدعة وسموه زنديقا وقالوا مخاتل
وان كان ذا زهد يقولون انما يراي بزهد كاذب وتحايل
فان كان شيخا قولوا بالامه لما فيه يروى او فتى للحاتل
وان كان ذا مال يقولون ماله من السحت قد اربى [illegible]
فان جاد قالوا الحمق ومبذر وان بخل قالوا [illegible] باخل

شبكة الألوكة
www.alukah.net

وان يستفد مالا يقولوا بهيه ... رزقاه من المقدور رزق وفاير
وان قنع المسكين قالوا لذلك ... وقله نفس قد كفتها الرذايل
وان هو لم يقنع يقولون انما ... يطالب مالم يرقه ويقاتل
وان كان مقدارا يقولوا لعجز ... وان كان ذا جيب يقولون باخل
وان كان وقورا يقولون انما ... يفاخر بالموت وما هو زايل
وان كان محمولا قد اتك عنده ... كبيض رماد ليس يعرف فاعل
وان هو كي الشر اتعوه فاجرا ... فارعف مالوا ذاك خبث وباطل
وان هو العلمان قالوا لابنه ... وان حسنوا القول قالوا بادل
وان راه امرا حسرو طفيله ... وان كان ذا حنفه والقوا تك
فان فاز قالوا ذا ابنا وبرانا ... وان لم يفز وافاه خصم وعاذل
وان كان ذا صمت يقولون صورة ... ممثله بالعي ام هو جاهل
فان قال قالوا صحة العلم فاتي ... كان لم يكن من قبله قط قايل
وان يقتل يوما يقولوا عقوبه ... لسوء الذي ياتي وما هو فاعل
وان مات قالوا لم يمت حتف انفه ... لما هو من سوء المآكل اكل
فليس يعم الموت عاجل ... وليس يحيه الموت اجل
اخبرنا ابو عالب الماوردي قراءة عليه
على ابي الحسن محمد بن عبد الله بن المسلمة اخبرنا ابو الحسن الشافعي
انا ابو العباس الحيري انا احمد بن عبد الدايم انا ابو العرب الكوفي



انا ابو عالب الماوردي انا ابو علي الحسن بن الشفطي انا ابو العيس الترمذي
انا ابو اسحق الجبي انا محمد بن زكريا الغلابي انا ابراهيم بن عبد الله الجنيد
انا يونس بن ابي العشير بن بشر بن الحسن قال اصابني الحر بن الزبير اذا
هو بامراي قد اخذ شاة له يقيد من كبشت فاره فقال لاحرب هذا
الاعرابي فانظر ما عليه فاني اظنه غافلا فقال ابو يونس
يا صاحب الشاة اليك لا يسبقونا ثم ذاك الكبش الذي قد نقد ما
فقال الاعرابي وتظن انه وضحك
ربيعة ان كنت ممن يبيك ... وانك منا جانب بين درها
فقال ابو يونس
احدث هذا الاسود جوابنا فاحسن الينا ان اردت التعذرا
فقال الاعرابي
رحلت العير مخسا فاتني ... ادا كنت ظريفا فاقتفني مسلما
قال فدفع اليه عشر درهما واخذ كبشا يساوي ثلاث درهما
اخبرنا ابو عالب الماوردي انا ابو الطيب بن بكار بن رزق انا احمد بن
الخضر انا ابو الحسن بن الحسن الطوسي انا ابو علي بن حمد بن الحسن
رجا قال السري الجنيدي
اذا اضن من تدعوا عليك بنفعه ... فدعه فان الرزق الاحق واسع
ومن كان الدنيا مناه وقصده ... سيأتيه المنى واستعبد له الطامع
ومن عقل استحيا واكرم نفسه ... ومن قنع استغنى فهل انت قانع

بلغ قرئ
واحد على علم
ابو العباس احمد بن
المسمع والمسمع
ابن الفرس قرئ
عليه وسمع
عليه ابو الحسن
ابن ابي الحسن
سماع

[illegible] قال روى لنا أبو محمد رزق الله بن عبد الوهاب الحنبلي
وأبو الحسن أحمد بن أبي الجيش [illegible] قالا أنبأنا أبو الحسن أحمد بن
محمد بن منصور نا عبد الرزاق نا معمر عن أبي إسحاق أنه سمع أبا جحيفة
يقول قال رسول الله صلى الله عليه وسلم ليس الصلاة على الحصير والنار على
الراعف والعلم على الكثيب قال روى لنا
عون الله بن هبة الله بن علي بن أبي السريع أخبرنا أبي أنا أبو الفضل
بن طاهر أنا أبو البركات بن المبارك أنا أبو الحسن بن الحمامي أنا أبو الحسن
أحمد بن محمد بن عبد الله بن أبي الفرج نا أبو بكر الخلال نا أبو بكر المروذي نا
عبد الله بن محمد البغوي نا عبد الله بن عوف نا عبد الله بن سليمان نا عبد الله
بن عمر عن نافع عن ابن عمر أن النبي صلى الله عليه وسلم صلى على الحصير وسجد عليه
قال قال روى لنا [illegible] الغرباني وأبو
علي الله بن الحسن بن أحمد بن المنادي أنا أبو الفضل الأنماطي أنا أبو
الفرج الأزهري أنا أبو الحسن المقدسي أنا أبو الحسن الدوحي أنا
عمر بن مالك أنا الغرباني نا عبد الله بن الفضل الفارسي نا [illegible]
نا سليمان بن أبي العلاء عن أبيه عن أبي هريرة أن النبي صلى الله عليه وسلم
أتي بقصعة فيها طعام فتفاءلوا إلى الطهور عند ذلك فقعد وقعد
أصحابه قال فقعد أعرابي فأكل عند ذلك قال فما رأيت شيئا أكل
مثل الأعرابي حتى أشار إلى السماء قال روى لنا



[illegible] أبو الحسن أحمد بن محمد بن عبد الله بن أحمد
أنبأنا أبي إملاء أنا أبو الحسن أحمد بن محمد بن أبي الغنائم
وأبو عبد الله الواسطي وأبو العباس أحمد بن محمد بن أبي الكرم
نا أبو الفتح القشيري نا أبو القاسم المعيطي أنا أبو الحسن
الحمامي أنا أبو بكر الخلال نا علي بن محمد بن بشر وأنا أبي نا علي
بن عاصم نا حنظلة بن أبي سفيان عن عبد الله بن شريك
عن أبي هريرة قال قال رسول الله صلى الله عليه وسلم إذا أتيتم
إلى الصلاة فلا تسعوا وعليكم السكينة والوقار فما أدركتم
فصلوا وما فاتكم فأتموا قال روى لنا عبد الله
وولده أبو القاسم عبد الرحمن أخبرنا أبي أنا
أبو الحسن بن أبي العباس بن أحمد بن محمد بن الأنماطي أنا
أبو حفص بن شاهين نا أبو محمد عبد الله بن علي بن سنطا نا محمد بن أبي
العباس الماغبان أنا أبو القاسم عبد الرحمن بن أبي عبد الله بن محمد
بن يحيى بن منده نا أبي أبو عبد الله بن منده الحافظ أنا أبي نا أبي
نا أبو الحسن محمد بن العلاء نا عبد الله بن عبد الله نا حجاج بن محمد عن
ميمون بن مهران عن ابن عباس قال أنا سمي جوي الله بن عبد
مناف وأنا أول من يسمى بعبد الإسلام فلما سمانا الله تبارك
وتعالى المسلمين بعد ما أورد الإسلام دينا والقرآن إمامنا وكتاب الله
الله عليه وسلم نبينا والكعبة قبلتنا فمن كان على غير هذا فليس منا

شبكة الألوكة
www.alukah.net

أمالي رواياتنا من طريق الخطيب البغدادي من علي بن الحسن
أخبرنا أبو الحسن أحمد بن محمد بن الحسن الصيدلاني أنا أبو الحسين
أنا أبو محمد الخلدي أنا أحمد بن علي بن ثابت الخطيب البغدادي
أخبرني أنا أبو الحسن أحمد بن محمد بن الحسن الكسائي أنا أبو العباس الأصم
حدثنا محمد بن إسحاق القزويني نا جعفر بن عامر الضبعي نا محمد بن عامر
بن مالك بن أنس عن نافع عن ابن عمر قال قال رسول الله صلى الله عليه وسلم
قال أخي عيسى عليه السلام يعاشر الحواريين احذروا
الدنيا لا تسحركم كما سحرت من كان قبلكم واعلموا أن الدنيا لا تدوم ولا تبقى
ولا تعرفوا أنها الآخرة دون الدنيا قال الله تعالى إن الحلال لها
حساب وعذاب والحرام أمثال رواياتنا
من المحدث ذلك أخبرنا أحمد بن محمد بن عصمة أنا أبو العباس محمد بن يعقوب
أبو المكارم أنا أبو عبد الله أنا أبو القاسم المخرمي نا السري
أبو الفضل الرقي قال أنشدنا أبو عبد الله الصوفي وأنشدنا
أبو العباس محمد بن يعقوب الأصم وأنشدنا
أمثال رواياتنا من القاضي أبي بكر الأنصاري وأنشدنا
أنا أبو الفتح الأزدي أنا أبو الحسن بن الصيدلاني أنا أبو الحسين بن بشران



أنا أبو الفتح الأزدي وهو أنا أبو الحسن بن الصيدلاني أنا أبو الحسين بن بشران
أنا القاضي أبو بكر الأنصاري أنا أبو الفتح الأزجي أنا أبو
بكر الشراب نا محمد بن الهيثم نا أبو عبد الله محمد بن العباس الطيالسي نا
أبو معاوية عن الأعمش عن أبي سفيان عن أنس قال قال رسول الله
صلى الله عليه وسلم مثل العلم كمثل الغيث يأتي أرضا فتحييها
الغيث أمثال رواياتنا من محمد بن أحمد بن جعفر بن
أبي القاسم أبي بكر أنا أبو محمد الجوهري وأبو القاسم السوسي
أخبرنا نا محمد بن العباس نا الصوري نا أبو ذكوان مكي بن
إبراهيم قال سمعت مالك بن أنس يقول ما دخلت بلدا قط إلا على نية سفر إلا بغداد فإني
حين دخلتها عددتها وطنا أمثال رواياتنا من أبي
الفتح السرمري وبه إلى القاضي أبي بكر أنا أبو إسحاق السرمري نا أبو
بكر بن أبي داود نا أبو جعفر محمد بن أحمد بن غياث نا أبو حفص
القصاب قال صلى بنا زرارة بن أوفى الفجر فلما بلغ إلى فإذا نقر
في الناقور فشهق شهقة فمات أمثال رواياتنا من الحسن
أيضا وبه إلى القاضي أبي بكر أنا أبو بكر بن السمناني
أنا أبو بكر بن الحداد نا عبد الله بن السري نا محمد بن سليمان بن أيوب
نا حماد بن عيسى عن أبي جعفر عن علي بن الحسين أن رسول الله صلى الله عليه وسلم
حين دخل الحمام كان يلف حقوه فقال أليس لله بك

الشبكة الألوكة www.alukah.net

[illegible] وبه إلى القاضي أبي بكر [illegible] أبو الحسن [illegible]
[illegible] حماد بن سلمة عن ثابت عن أنس [illegible]
خفف الحساب [illegible] وخفت النار [illegible]

رواية أبي الطيب الطبري الشافعي

وبه إلى القاضي أبي بكر أنا أبو الطيب الطبري أنا أبو الطيب
الفطريف نا أبو خليفة الجمحي نا عبد الله بن [illegible] عن حميد بن
مالك عن الزهري عن مالك بن أوس عن عمر بن الخطاب عن أبي بكر
الصديق عن النبي صلى الله عليه وسلم لا يورث ما تركناه صدقة

رواية أبي محمد بن الطبري

وبه إلى علي بن السعيد أنا أبي [illegible]
المسامح الملاية أنا حازم أنا المبرد [illegible] أنا العتيقي أنا ابن الطبري
أنا ابن الطبري أنا أبو الحسن بن السعيد أنا الجلاب نا أبو خليفة نا
محمد بن [illegible] نا محمد بن سليمان عن [illegible] عن أبي سلمة عن
أبي ذر قال قال رسول الله صلى الله عليه وسلم إني لأعلم آية لو أخذ الناس بها
كفتهم ومن يتق الله يجعل له مخرجا

رواية أبي سعد

[illegible] أنا حمزة أنا الصلاح أنا ابن عمر
[illegible] أنا ابن البخاري [illegible] على [illegible]
عبد الرحيم [illegible] أنا الصلاح أنا ابن البخاري أنا ابن الطبري



رواية أبي الحسن بن [illegible] الواعظ

وبه إلى القاضي أبي بكر نا أبو محمد [illegible] نا أبو الحسن [illegible]
نا أحمد بن سلمان الأسدي نا [illegible] نا عبد الحميد [illegible]
أبي العريب نا الأوزاعي حدثني الزهري حدثني سالم بن عبد الله
أن حدثه أن عمر بن الخطاب تصدق على رجل بعبد له وهو
يباع في السوق فأراد عمر أن يشتريه فأتى رسول الله صلى الله عليه
وسلم فذكر ذلك له فقال رسول الله صلى الله عليه وسلم لا تبتعه ولا تعد في صدقتك

رواية أبي الحسن الأنوسي

وبه إلى
القاضي أبي بكر نا ابن الأنوسي نا أبو الحسن الدارقطني نا أبي
عبد الله السعدي وأنا أسمع حديثكم نا [illegible] نا سعيد بن عبد الرزاق
عن يحيى بن سعيد عن محمد بن إبراهيم التيمي عن عائشة سمعت رسول الله
صلى الله عليه وسلم يقول إن الله يبعث من يحمله يعني النار
والحمل يعني من الله يعني من يحمله يعني الناس يعني النار والحامل
الذي يحمل الله والعامل الذي يعمل

رواية أبي الحسن

وبه إلى القاضي أبي بكر أنا أبو الحسن [illegible]
نا أبو القاسم [illegible] نا مصعب الزبيري نا مالك بن أنس
عن نافع عن عبد الله بن عمر عن عائشة أن رسول الله صلى الله عليه وسلم قال الولاء
لمن أعتق

رواية أبي الحسن [illegible]

شبكة الألوكة
www.alukah.net

[illegible] الصيرفي ثنا أبو القاسم عبد الواحد بن محمد بن أبي
[illegible] ثنا أبو محمد عبد الله بن محمد بن مبشر بن الوليد ثنا
إبراهيم بن محمد بن عبد الرحمن عن عبد الله بن عباس قال كان رسول الله
صلى الله عليه وسلم أجود الناس بالخير وكان أجود ما يكون في رمضان
أخبرنا أبو الفضل ثنا أبو بكر بن مردويه ثنا [illegible] وبه إلى
أبي [illegible] ثنا أبو بكر بن مردويه ثنا محمد بن علي بن دحيم
ثنا محمد بن الحسن ثنا القعنبي عن مالك عن محمد بن المنكدر قال خرجنا
مع رسول الله صلى الله عليه وسلم في رمضان فمنا صائم ومنا المفطر
فنزلنا منزلا فقال إنكم قد دنوتم من عدوكم والفطر
أقوى لكم فكان رخصة فمنا من صام ومنا من أفطر
أخبرنا أبو عمر وعبد الواحد بن محمد بن عبد الله بن [illegible]
وبه إلى أبي [illegible] أنا أبو عمر الداني أنا أبو الطاهر محمد بن أحمد بن
يونس ثنا عبد الأعلى قال كتب إلينا عبد الله بن مسعود رأس
العلم معاذ الله عز وجل أخبرنا أبو الفضل ثنا أبو موسى المديني
أنا أبو العلاء [illegible] أنا أبو الحسن بن أحمد بن الحسن أنا أبو الفضل
[illegible] أنا أبو موسى المديني أنا أبو الفضل السنباي
ثنا أبو علي الحنفي ثنا أبو بكر الطيالسي ثنا عبد الله بن [illegible] ثنا



عبد الملك بن [illegible] عن أبيه بن [illegible] عن [illegible] عن [illegible]
بن [illegible] عن محمد بن [illegible] عن عبد الملك بن أبي سليمان عن أبي الزبير الأنصاري
عن أبي سعيد الخدري عن النبي صلى الله عليه وسلم قال أتاكم رمضان شهر
مبارك يغشاكم الله فيه فيحط الخطايا ويستجيب فيه الدعاء
ينظر الله تعالى إلى تنافسكم فيه ويباهي بكم ملائكته فأروا الله من أنفسكم
خيرا فإن الشقي من حرم فيه رحمة الله عز وجل أخبرنا أبو الفضل بن
خيرون أنا أبو الحسن علي بن الحسن بن الحسين بن الحسن بن الحسين
الأزجي أنا أبو الحسين بن الحسن بن الحسين بن الحسن بن الحسين
بن الأخضر ثنا أبو الفضل بن الأخضر ثنا أبو عبد الله بن أبي الحويرث
ثنا أبو الحسن بن الحسين بن الحسن بن الحسين بن الحسن بن الحسين

[illegible] وكفى بحبها [illegible] الى [illegible]
مالك فتابعت [illegible] الى [illegible] رجال الا [illegible] فاستعنت بامرأة على
ارتياد [illegible] فجاءتني بعد [illegible] وقالت [illegible] حصلت لك [illegible]
[illegible] مرادك حسنا وبينا فاستحضرت وليها وتزوجتها [illegible] ما [illegible]
لك [illegible] فاذا هي صاحبتي فعجبت العجب من حسن هذا الاتفاق

رجال روايتها [illegible] عبد الله محمد بن [illegible] الدقاق
وبه الى المدرك انا ابو الحسن ابو [illegible] انا ابو الحسن محمد
انا ابو الحسن الجمال انا ابو عبد الله الدقاق احمد بن [illegible]
[illegible] ابو عبد الله محمد بن علي المقرئ [illegible]
[illegible] ساعد بن [illegible] [illegible]
[illegible] الرجل اعمى [illegible] انا محمد اكره به [illegible]
خدايا [illegible] قال اكره [illegible] قال [illegible]
قال الاعمى [illegible] من الرجال روايتها [illegible] طالب الغشاري
[illegible] على الشيخ احمد الفاروقي [illegible] انا ابو العباس
احمد بن الحسن انا [illegible] الصيرفي [illegible] على احمد بن
شاهين انا [illegible] انا القاضي ابو بكر الانصاري انا ابو طالب
الغشاري انا ابو بكر الخلال انا ابو القسم العوفي [illegible]
[illegible] انا [illegible] [illegible]
[illegible] حدثه ان رسول الله صلى الله عليه وسلم قال [illegible]



[illegible] الاسلام كاذبا فهو كما قال ليس على رجل نذر فيما لا يملك رجال
روايتها [illegible] الى العشاري
[illegible] الاخ [illegible] ساعد الله العوفي [illegible] الله الحبشي
[illegible] عن [illegible] بن عباس [illegible] بن [illegible]
كانا عند رسول الله صلى الله عليه وسلم في ليلة ظلماء [illegible] فقال
[illegible] الظلمة [illegible] عصا احدهما [illegible]
فلما افترقت بهم الطريق اضاءت عصا الاخر حتى بلغا منازلهما

رجال روايتها [illegible] اسماعيل التيمي [illegible]
على الشيخ [illegible] انا [illegible]
عمر بن الحسن [illegible] انا محمد بن عبد الله الحلبي انا ابو
الفتح الفقيه انا ابو القسم التميمي وعلي الطهارة يوم الخميس قال انا
انا محمد السمرقندي وعلي الطهارة يوم الخميس قال انا العباس
المستعدي وعلي الطهارة يوم الخميس قال انا الشيخ محمد المكي وعلي
الطهارة يوم الخميس قال انا ابو القسم المدور وعلي الطهارة
يوم الخميس قال انا ابو [illegible] وعلي الطهارة
يوم الخميس قال انا عبد الله بن موسى وعلي الطهارة يوم الخميس
قال انا العباس بن العباس وعلي الطهارة يوم الخميس قال
انا الحسين بن [illegible] وعلي الطهارة يوم الخميس قال انا عبد الله

شبكة الألوكة
www.alukah.net

[illegible] الطهارة [illegible] الخمس قال رأيت [illegible] على الطهارة [illegible] الخمس
قال رأيت [illegible] على الطهارة [illegible] الخمس قال رأيت [illegible] على الطهارة
[illegible] الخمس قال رأيت [illegible] على الطهارة [illegible] الخمس قال رأيت [illegible]
الطهارة [illegible] الخمس قال رأيت [illegible] الله عليه وسلم على الطهارة
[illegible] الخمس قال [illegible] الطب [illegible] الأنبياء [illegible]
[illegible] الخمس والسمك والطب والناس [illegible] الجمعة [illegible]
[illegible] الباهلي. وهو أول حديث [illegible] وقرئ عليه وأنا أسمع [illegible]
أول حديث [illegible] وقرئ على أبي [illegible] وهو أول حديث
[illegible] عليه قال أنا أبو العراقي وأبو الهيثمي وهو أول حديث سمعناه
منهما أنا أبو الفتح الميدومي وهو أول حديث سمعناه من أبي العز
الحراني وهو أول حديث سمعته من أبي العز بن كادش وهو أول
حديث سمعته منه أنا أبو علي الشبلي وهو أول حديث سمعته من أبي
الصباح وهو أول حديث سمعته من أبي الوقت السجزي وهو أول
حديث سمعته من أبي الحسن الداودي وهو أول حديث سمعته من
عبد الله بن أحمد وهو أول حديث سمعته من أبي عمر بن حيويه
أول حديث سمعته من عمر بن أحمد بن شاهين قال حدثنا عبد الله
بن عمر وأن رسول الله صلى الله عليه وسلم قال الراحمون



[illegible] الرحمن تبارك وتعالى ارحموا أهل الأرض يرحمكم أهل السماء
[illegible] أنا أبو [illegible] على أبي [illegible] أنا المبرك
[illegible] أنا أبو الصباح [illegible] أنا أبو الوقت [illegible] أنا أبو الحسن الخلعي
[illegible] أنا أبو عبد الله السعدي [illegible] أنا أبو [illegible]
[illegible] قال قال رسول الله صلى الله عليه وسلم [illegible]
[illegible] الأرض [illegible] الله [illegible]
بالجنة [illegible] وأنا أبي [illegible] أنا أبو عبد الله بن بطة
[illegible] أنا أبو الحسن الدارقطني [illegible]
أنا أبو الحسن القزويني أنا التنوخي أنا أبو مطيع [illegible] أنا أبو محمد عبد
[illegible] أنا [illegible] عن أبي [illegible] قال قال رسول الله صلى الله عليه وسلم
واحتسابا غفر له ما تقدم من ذنبه [illegible] وأنا أبي [illegible]
[illegible] أنا جماعة [illegible] أنا أبو [illegible]
علي بن [illegible] أحمد بن أبي الناسي [illegible] أنا أبو [illegible]
المطهر [illegible] أنا أبو [illegible] أنا أبو عبد الله [illegible]
أنا أبو بكر الخطيب [illegible] أنا أبو الحسن [illegible] أنا أبو الفضل
[illegible] أنا [illegible]
[illegible] طلب العلم [illegible] وزينة المرء في الدنيا [illegible]
[illegible] طلب العلم [illegible] ولب [illegible]
[illegible] قال [illegible]

الألوكة
www.alukah.net

[illegible] الحسن الكلابي نا أبو عثمن الحلبي نا أبو
نعيم الحلبي نا مالك وسعيد بن عبد الرحمن عن عبد الله بن [illegible] قال
قال رسول الله صلى الله عليه وسلم لا يغلق الرهن لصاحبه وعليه غرمه
رواه الدارقطني في العلل [illegible]

[illegible] نا أبو عبد الله محمد بن [illegible]
[illegible] أبو [illegible] نا أبو عبد الله محمد بن [illegible]
[illegible] أبو [illegible] نا أبو عبد الله محمد بن [illegible]

[illegible] كيف أن تعرف إذا أنت
[illegible] كيفية كذوات [illegible] فاته
[illegible] صفاتنا وكلها تنبئ به في أفعالنا بصفاته
تبارك الذي يعقد تنزيل بأنه جسم وإن سماتنا كسماته
حتى عقول ذوي العقول بأسرها تقيدت في دار حياته
لبديع فتنة عليه شواهد تبدو على صفحات مصنوعاته
ذر الأنام تقبل رواز لبه ولداده بعد التقلب بداته
وراء بين الملهمات تأتي به لمحات أعينهم مع التفاته

رواه الدارقطني في الأسلاد من طريق الدارقطني
[illegible] على [illegible] نا أبو [illegible] نا أبو [illegible]
[illegible] نا أبو [illegible] نا أبو [illegible]
[illegible] نا أبو [illegible] نا أبو [illegible]



[illegible] إذا [illegible] بشاب يطلق [illegible]
[illegible]
[illegible] ذا الصدود لا يطيق على التجلد
سيود للعقيلة قاتلي البرايا وحزني في ازدياد [illegible]
فإن كنت اقترفت ضلالا سوى فقد لي [illegible] أن لا أعود

رواه الدارقطني في الأسلاد من طريق الدارقطني
[illegible] على [illegible] نا أبو [illegible] نا أبو [illegible]
[illegible] نا أبو [illegible] نا أبو [illegible]
[illegible] نا أبو [illegible] نا أبو [illegible]
[

[illegible] رواية ابنا [illegible] على الحداد [illegible] على العطار [illegible]
ابن المحب [illegible] انا ابو محمد الحسن انا ابو الحجاج الاسود [illegible] انا مسعود
ابن ابي منصور انا ابو علي الحداد نا ابو نعيم نا سليمان بن احمد نا [illegible]
ابن ابراهيم نا عبد الدراوردي عن محمد عن عطاء عن ابي هريرة قال قال
رسول الله صلى الله عليه وسلم العين حق وانى عن الاثم [illegible]

رواية ابنا [illegible] الخاوطي انا [illegible] المقدسي [illegible] على [illegible]
وانا اسمع [illegible] ابن المحب [illegible] انا [illegible] الخاوطي
سنة [illegible] انا ابو الطاهر انا [illegible] ابن [illegible]
نا الحسن [illegible] نا [illegible] نا [illegible]
نا [illegible] الدراوردي نا [illegible] عن [illegible] عن [illegible]
عن [illegible] قال قال رسول الله صلى الله عليه وسلم [illegible]
[illegible] التقيا فاخذ احدهما بيد صاحبه [illegible]
[illegible] الله ان يحضر دعاهما [illegible]

رواية ابنا [illegible] جعفر الصيدلاني [illegible] الى الخاوطي
[illegible] انا الصيدلاني انا [illegible] نا ابو نعيم نا [illegible]
[illegible] سمعت [illegible] عن ابي [illegible] عن [illegible]
عن النبي صلى الله عليه وسلم قال [illegible]
[illegible] عفرا

رواية ابنا [illegible] الحسن بن الحسن
والدارودي والسري انا الحاكم انا ابو الحسن [illegible] انا الحجاج
انا ابن الدبيثي انا السري انا الدارودي انا السري انا



[illegible] نا ابي [illegible] نا محمد بن المصفى نا [illegible] عن [illegible]
عن انس بن مالك قال قال رسول الله صلى الله عليه وسلم لا تزكوا انفسكم

رواية ابنا [illegible] بن محمد بن [illegible] وعبد الله الحلواني
وعبد الغفار الفارسي ومحمد بن المصفى الصراف [illegible]
محمد الطوسي قرأت على الشيخ الاول [illegible]
انا ابو علي انا الطوسي انا الفراوي انا الفارسي انا الحلواني
انا ابراهيم بن محمد الدارمي انا [illegible] عن [illegible] عن [illegible]
عن صالح عن ابي هريرة عن رسول الله صلى الله عليه وسلم قال [illegible]
[illegible] نا ابي [illegible] نا ابي [illegible] قال [illegible]
رسول الله [illegible] كتاب الله وقيل [illegible] انزلت عليه [illegible]
[illegible] كتب [illegible]

رواية ابنا [illegible] الخاوطي [illegible]
[illegible] انا [illegible] انا [illegible]
[illegible] انا [illegible] انا [illegible]
[illegible] انا [illegible] انا [illegible]
[illegible] انا [illegible] انا [illegible]
[illegible] انا [illegible] انا [illegible]
[illegible] نا [illegible] نا [illegible]
[illegible] نا [illegible] نا [illegible]
[illegible] نا [illegible] ن

[illegible] روايتنا في الصلح عن محمد بن [illegible]
الشمس [illegible] الحنبلي أخبرنا [illegible] الأزهري نا أبو عبد الله [illegible]
نا ابن عبد الدائم نا أبو الفرج الشيخي نا أبو علي [illegible] نا أبو [illegible]
نا أبو حامد الشافعي نا أبو عمر [illegible] نا [illegible] عن [illegible]
عن [illegible] عن ابن عمر قال قال رسول الله صلى الله عليه وسلم بني
الإسلام على خمس شهادة أن لا إله إلا الله وأن محمدا رسول الله وإقام
الصلاة وإيتاء الزكاة وصوم رمضان وحج البيت

[illegible] روايتنا في الفضل [illegible] المتقدم [illegible]
على الطعام أخبرنا [illegible] بن المحب إجازة أخبرنا [illegible] الحجار أخبرنا
[illegible] نا أبو الفضل نا أبو القاسم الخوافي نا
[illegible] نا أبو الحسين العطار نا أبو الحسن عبد الملك بن
[illegible] نا محمد بن علي بن نبهان عن داود بن أبي هند عن أنس
بن مالك قال كان أصحاب رسول الله صلى الله عليه وسلم أبو بكر وعمر وعثمان رضي الله
عنهم

[illegible] روايتنا في الصلح [illegible]
[illegible] على [illegible] أخبرنا [illegible] الحنبلي إجازة نا أبو
نا أبو العز بن الصيقل نا أبو الفضل بن كليب نا أبو عالب [illegible]
[illegible] نا أبو [illegible] نا عمر القواس نا [illegible] نا [illegible]
[illegible] نا [illegible] نا [illegible] عن [illegible]
أنه أن رسول الله صلى الله عليه وسلم قال إن الناس [illegible] كثيرة [illegible]



[illegible] أبو [illegible] الناس إن [illegible] وإن [illegible]
وإن [illegible] كما [illegible] عن [illegible]
[illegible] عن [illegible] عن [illegible]

روايتنا في [illegible] وحمل الرضا في [illegible]
وأنا سمع أخبرنا الصالح أبو عمر [illegible] نا [illegible]
نا أبو القاسم بن الحصين نا أبو علي [illegible] نا أبو عمر [illegible]
[illegible] نا [illegible] عن [illegible] عن [illegible]
عن [illegible] عن [illegible] قال كسا رسول الله صلى الله عليه وسلم [illegible]
[illegible] عن [illegible] عن [illegible] نساءه

روايتنا في [illegible] محمد الزينبي [illegible]
[illegible] أخبرنا [illegible] نا أبو عبد الله
[illegible] نا أبو القاسم بن [illegible] نا طراد الزينبي نا أبو [illegible]
نا أبو جعفر الرزاز نا [illegible] نا [illegible]
[illegible] عن جابر بن عبد الله قال كان [illegible]
[illegible] فلم يجدوا [illegible] عبد الله
[illegible] رواه

روايتنا في [illegible]
[illegible] نا أبو [illegible] نا أبو [illegible]
نا أبو [illegible] أخبرنا [illegible] نا أبو [illegible]
قال [illegible] عن [illegible] قال [illegible]

الألوكة
www.alukah.net

[illegible]



[illegible]

www.alukah.net

الألوكة
www.alukah.net

www.alukah.net
الألوكة

[illegible] الشيخ محمد بن عبد الله الفامدي قال أنا أبو القاسم [illegible] أنا أبو
محمد الأصبهاني أنا أبو الحسن الأردي أنا أبو الحسن [illegible] أنا
أبو محمد بن الجهضمي نا أبو عمر [illegible] نا سعيد بن [illegible] عن الزهري عن
سالم عن أبيه أن رسول الله صلى الله عليه وسلم قال أصلحوا الخباء وذ
الخفيفين والأبتر فإنهما يلتمسان البصر ويسقطان الحمل وكان ابن عمر
يقتل كل حية قدر عليها أو لا يدع الخباء وهو يطارد حية فقال له عبد
الله عمر ذو الطفيتين أصابك [illegible] رواية أبي عبد الله القزويني
وبه إلى سليمان نا أبو عبد الله القزويني أنا أبو الزنباع داود بن ملاعب
أنا أبو الفضل الأزدي أنا أبو العباس بن الباغبان أنا أبو الحسن
بن [illegible] نا عبد الله بن الزبير نا [illegible] بن [illegible] نا [illegible]
سلمة حدثني عبد الرزاق عن معمر عن الزهري عن سالم عن
عبد الله قال قال رسول الله صلى الله عليه وسلم فلان وفلان وفلان
وهو موسى قال أو مسلم [illegible] رواية أبي إسحاق بن الدباج
وبه إلى سليمان نا أبو الدباج نا أبو جعفر الصيدلاني بحاره أنا أبو
علي بن الجداد أنا أبو نعيم نا أبو محمد بن فارس نا أبو الحسن السلمي قال
سمعت [illegible] يقول [illegible] رجل [illegible] قال المرادي
فقال لي ما حاجتك فقلت حسب الدعاء العلم قال فإن الملائكة تضع أجنحتها
لطالب العلم رضا بما يطلب فلما حتى [illegible] أو صدري فبكى على



[illegible] بعد العائط والبول فما سمعت رسول الله صلى الله عليه وسلم [illegible]
شيئا قال نعم كان يأمرنا إذا كنا سفرا أو مسافرين ألا ننزع خفافنا
ثلاثة أيام ولياليهن إلا من جنابة ولكن من غائط أو بول أو نوم [illegible]
[illegible] قال نعم بينما نحن معه في سفر إذ ناداه أعرابي
بصوت له جهوري فقال يا محمد يا محمد فقال له النبي صلى الله عليه وسلم
رجلا [illegible] فقال له مهلا قال المرء مع من أحب لم يزل يحدثنا
من قبل المغرب [illegible] رواية أبي عبد الله القزويني
وبه إلى سليمان نا أبو عبد الله القزويني [illegible] عن [illegible]
[illegible] حتى يطلع الشمس [illegible] وذلك قوله [illegible]
[illegible] رواية أبي إسحاق بن الدباج
وبه إلى سليمان نا أبو الصابغ وأبو العز بن كادش
والمسلم بن علان الفسوي قالوا أنا أبو الحسن العتيقي أنا أبو عمرو
السماك أنا أبو بكر الخطيب نا أبو بكر [illegible] نا المحاملي نا
أبو موسى محمد بن المثنى نا عبد الله بن [illegible] نا [illegible] عن عبد الله بن
عامر رضي الله عنهما أن الرسول صلى الله عليه وسلم لما جاء إلى مكة دخلها
من أعلاها وخرج من أسفلها [illegible] رواية أبي العباس
رجل بن سلامة الحداد وبه إلى سليمان أنا سلامة نا [illegible]
[illegible] نا أبو علي [illegible] الذي [illegible] أنا أبو
علي بن الجداد أنا أبو نعيم نا أبو بكر بن حالد نا [illegible]
نا عبد الله بن أبي بكر نا [illegible] عن أنس قال رأيت رسول الله صلى الله عليه وسلم

شبكة الألوكة
www.alukah.net

[illegible] قال يا هذا الحمل [illegible]
[illegible] فاذا علمت اختلف [illegible] قال فلتصل ما خلفك فاذا
علمت فلتنم قال رواه لنا مالك ركب يحيى بن الصيب
وابي [illegible] انا ابن الصيرفي انا ابو العباس بن [illegible] البيهقي انا ابو
منصور القزاز انا ابو عمر بن [illegible] انا ابو الفضل [illegible]
انا ابو بكر الغنجاي [illegible] انا [illegible]
[illegible] عن ابي هريرة عن رسول الله صلى الله عليه وسلم
قال ابو الحارث [illegible] اذا احدث كذب واذا وعد اخلف واذا
ائتمن خان قال رواه لنا مالك انا ابو العباس بن عبد الدائم
وابي [illegible] انا ابو العباس بن عبد الدائم انا ابو الحسن [illegible] كتب
انا ابو القسم الدزار انا ابو الحسن الدار انا ابو علي الصفار
انا الحسن بن [illegible] انا ابو بكر بن عباس عن ابي اسحق السبيعي
عن البراء بن عازب قال صحبنا رسول الله صلى الله عليه وسلم
واصحابه فاحرمنا بالحج قال فلما قدمنا مكة قال اجعلوا حجكم عمرة
قال فقال الناس كيف نجعل حجنا عمرة وقد احرمنا بالحج فكيف نجعله عمرة
قال رسول الله صلى الله عليه وسلم انظروا الذي امركم به فافعلوا قال
فردوا عليه القول فغضب فانطلق حتى دخل على عائشة رضي الله عنها
غضبان فرأت الغضب في وجهه فقالت من اغضبك اغضبه الله



[illegible] قال لا اغضب وانا امر بالامر فلا اتبع قال رواه لنا مالك
[illegible] مررت على جدك وانا اسمع احدث الاصلاح [illegible]
[illegible] انا ابو العباس [illegible] انا ابو العاص [illegible] انا ابو بكر [illegible]
انا ابو الفضل [illegible] انا ابو بكر [illegible] انا [illegible]
[illegible] عن يحيى بن سعيد قال استشرت عند [illegible]
[illegible] فاكل عيالك السمك ولا تطعمهم اياه [illegible] قال قد اكلوا السمك
قال واحد اكلت قال لا قال افتتم بك [illegible] قال قد اكلت
قال رواه لنا مالك انا [illegible] مررت على الطبي احدث
ابن الحديث وابن الاثاث قال الاول انا جماعة منهم [illegible]
المصري انا ابو عبد الله بن [illegible] انا ابو بكر [illegible]
الشافعي وقال الباقي انا جماعة منهم والدي ابو عبد الله [illegible] جماعة
انا ابو عبد الله [illegible] انا ابو الفضل الانصاري [illegible]
[illegible] قسم الله بين الخلق اخلاقهم كما قسم بينهم ارزاقهم
فضيلة [illegible] قال رواه لنا مالك انا الفتح بن الصيقل الحمامي
قرأت على ابي الغنائم احمد بن صالح بن خليل انا ابو الفتح [illegible] بن
انا ابو الفتح بن الصيقل انا ابو [illegible] انا ابو الحسن الفاضي
[illegible] عن [illegible] عن ابي عن عبد الله بن [illegible] انا [illegible]
[illegible] وصية بالجار وانا [illegible] حتى ظننا انه سيورثه
ما تقدمنا بمعرفة اللوا واخذت الارض القاوا [illegible]
بعينه على وادي الارض [illegible] يعينا فصار [illegible] عبيد [illegible]

شبكة الألوكة
www.alukah.net

[illegible] الاسلام [illegible] الدين [illegible]
[illegible] عليه وسلم [illegible] اسمع احمد بن [illegible]
العباس بن [illegible] انا ابو العباس الحداد انا ابو سعد الدارمي انا
ابو علي الحداد انا ابو نعيم انا ابو بكر بن خلاد نا الحسن بن ابي اسامة
نا عبد الله بن محمد نا محمد بن انس انا سعيد بن عبد العزيز عن ربيعة
قال كان رسول الله صلى الله عليه وسلم يقول اللهم اني اعوذ بك من الكسل
والهرم وعذاب القبر ومن فتنة المحيا والممات روايته

باب الحجام المدري وبه الى الحسن انا ابو الحجاج المدري انا
ابو العباس الحداد انا ابو سعد الدارمي انا ابو علي الحداد انا
ابو نعيم انا ابو بكر بن خلاد نا الحسن بن ابي اسامة نا عبد الله بن
[illegible] نا محمد بن انس عن النبي صلى الله عليه وسلم كان يحب ان يلي
المهاجرون والانصار ليحفظوا عنه اتصال روايته ما في

عبد الله الذهبي [illegible] على الشيخ احمد بن الاطرابلسي
[illegible] انا ابو عبد الله الذهبي انا ابو الفضل بن العلاء انا ابو
الحسن بن المقير انا ابو القاسم [illegible] انا ابو العلا انا ابو علي
[illegible] انا ابو محمد الدبوسي انا ابو جعفر الطبري نا زياد
بن عبد الله وعبد الله الغزنابي قالا نا عبد الله بن [illegible] نا
جعفر بن محمد عن ابيه عن جده عن عبد الله قال قال رسول الله
صلى الله عليه وسلم لا يؤمن عبد حتى يأمن جاره بوائقه



[illegible] وعن [illegible] ابن ما اصابه [illegible] بخطه وما اخطيه [illegible]
اتصال روايته ما في محمد بن عبد الله بن الحسن
[illegible] على ابي الحسن [illegible] انا [illegible] الملاء انا [illegible]
انا حافظ ابو محمد عبد الله بن الحسن [illegible] انا ابو بكر يحيى بن محمد انا
انا حافظ صدقة بن الفضل انا القاضي ابو الطيب [illegible] الاصبهاني انا
انا حافظ ابو سعد انا ابو الحسن [illegible] وابو العلاء [illegible] انا ابو محمد
[illegible] نا ابو عبد الله القاضي نا زكريا بن يحيى المنقري نا شبابة
[illegible] نا [illegible] عن مطر عن مطر عن الشعبي عن عبد الله بن
[illegible] قال قال رسول الله صلى الله عليه وسلم رجل يحدث بالحديث ذو
وجهين ورجل منافق موقف ورجل [illegible] القلب على ذي قربى
ومسلم ورجل عفيف مصدق اتصال روايته ما في

سليمان بن [illegible] وعمر بن محمد وابي بكر بن عبد الدائم
وعيسى المطعم [illegible] على [illegible] احمد بن عبد الملك
[illegible] انا [illegible] بن محمد بن سالم والعماد بن عبد الهادي
[illegible] على العماد [illegible] احمد بن [illegible] انا [illegible]
سليمان بن حمزة ويحيى بن محمد بن عبد قال انا الحسن بن [illegible] وابو بكر
بن عبد الدائم وعيسى المطعم قالوا انا جعفر الهمداني
[illegible] انا ابو الحسن [illegible] انا ابو القاسم الازجي انا
ابو بكر بن الغنية نا ابو يحيى الصدفي نا ابو القاسم الوشاء نا [illegible]

شبكة الألوكة
www.alukah.net

[illegible] قال قال رسول الله صلى الله عليه وسلم
[illegible] رضي الله عنه رأيت النبي صلى الله عليه وسلم
[illegible] على بردون أبلق وعليه عمامة وهب شراحيل
[illegible] قضيب أسعد وهو يقول قال لعلك رأيت
[illegible] قال إن عمر بن عمار أصبح عندنا في الحديث ما أخبرنا
[illegible] فأجبناه **مسألة** روينا بإسناد الصحاح
[illegible] على السلمي أخبرك أبو الحسين بن أبي الفضل
[illegible] أنا أبو الحسن الدبري أنا السري أنا أبو داود أنا أبو
[illegible] أنا الحميدي أنا الليث بن سعد أنا عبد الله بن أبي
[illegible] عن أبي هريرة قال قال رسول الله صلى الله عليه وسلم
إذا أحسن أحدكم إسلامه فكل حسنة يعملها يكتب له بعشر
أمثالها إلى سبعمائة ضعف وكل سيئة يعملها يكتب له بمثلها

**مسألة** روينا بإسناد محمد بن عبد الباقي أنا أبو بكر
[illegible] أنا جدي إجازة وقرأت على أبي عبد الله أنا أبو
[illegible] أنا أبو العباس أحمد بن محمد العذري أنا محمد بن عبد الله بن أبي
[illegible] أنا أبو الحسن الخلاي أنا أبو الحسن
[illegible] أنا أبو بكر بن أبي داود أنا أبو
[illegible] أنا أبو عبد الله بن أبي زياد عن أبي الخزرجي عن عبد الله بن عباس
قال قال رسول الله صلى الله عليه وسلم إن الله كتب الحسنات
والسيئات ثم بين ذلك فمن هم بحسنة فلم يعملها كتبها الله
له عنده حسنة كاملة فإن هو هم بها فعملها كتبها الله له
عنده عشر حسنات إلى سبعمائة ضعف إلى أضعاف كثيرة ومن هم
بسيئة فلم يعملها كتبها الله له عنده حسنة كاملة فإن هو هم
بها فعملها كتبها الله له سيئة واحدة



**مسألة** روينا بالإسناد المذكور إلى أبي عمر بن
[illegible] أنا أبو الحسن أحمد بن محمد بن [illegible] أنا أبو
[illegible] أنا أبو بكر بن [illegible] أنا أبو العباس بن [illegible]
أنا أبو بكر بن الأنباري أنا أبو [illegible] أنا أبو العباس بن [illegible]
[illegible] عن أبي هريرة قال قال رسول الله صلى الله عليه وسلم
[illegible] رجل [illegible] إلى أن أشرفا فتنازعا عليه الأكاب
[illegible] السماء ساقطا على [illegible] عنها

**مسألة** روينا بالإسناد المذكور
[illegible] أبو العباس أحمد بن محمد [illegible] أبو الحسن بن الفضل [illegible]
أبو العباس [illegible] أنا جدي إجازة وقرأت على أبي عبد الله أخبرك
[illegible] أنا أبو العباس أحمد بن محمد العذري أنا محمد بن عبد الله بن أبي
[illegible] أنا أبو الحسن الخلاي أنا أبو الحسن
[illegible] أنا أبو بكر بن أبي داود أنا أبو
[illegible] أنا أبو عبد الله بن أبي زياد عن أبي الخزرجي عن عبد الله بن عباس
قال قال رسول الله صلى الله عليه وسلم إن الله كتب الحسنات
والسيئات ثم بين ذلك فمن هم بحسنة فلم يعملها كتبها الله
له عنده حسنة كاملة فإن هو هم بها فعملها كتبها الله له
عنده عشر حسنات إلى سبعمائة ضعف إلى أضعاف كثيرة ومن هم
بسيئة فلم يعملها كتبها الله له عنده حسنة كاملة فإن هو هم
بها فعملها كتبها الله له سيئة واحدة

شبكة الألوكة
www.alukah.net

[illegible]



[illegible]

[illegible] عن أبي صالح عن أبي سعيد الخدري قال قال رسول الله صلى الله عليه وسلم
لا تسافروا أضحاكم في الذي يسمونه بدعا لو أن أحدكم اشترى
أحد دهما ما أدرك أحدهم ولا تضحوه انتهى رواية
بعض الصباح محمد ابن أبي بكر الباقداري وأبي العز
عبد الرحمن بن محمد وعبد القادر الرهاوي قالوا أخبرنا علي بن الطباخ
أخبرنا أبو الحسن بن الحمامي أخبرنا أحمد بن عبد الله بن علي الغمال وأبو الحسن
بن محمد قالا أنا عمر بن طبرزد أنا أبو العز الأنصاري ذكر وقال أبو محمد
بن الصيرفي أنا عبد القادر الرهاوي أنا الأنصاري أنا أبو محمد بن علي
أنا أبي أنا أبو بكر القطان نا أبو الحسن السلمي نا عبد الرحمن
نا محمد بن عجلان قال هذا ما حدثنا أبو هريرة قال رسول الله صلى
الله عليه وسلم من يحدث ساعة بالأحاديث أبو أبي مسلم وهو يصلي سبحان الله
سبحان الإله إله الإنسان قال رواية ثابت الخطيب أنبأنا
أبو الحسن علي بن الحسن بن أحمد بن صالح بن طلحة أنا أبو القاسم الحريري
أنا أبو الفضل بن الصيقل أنا محمد بن أحمد بن الحسن أنا أبو بكر محمد بن علي
بن حاطب نا علي بن الحسن بن حبيب كتب إلي أحمد بن الصيرفي وأنا ببغداد
طيب بغداد يشوقني فقد ما لها وإن عاقت مقادير
مكث صبري عنها إذا ذكرت طيب الهواء بين [illegible]

اتصال روايتنا محمد بن المنذر بن وعلي بن العز وأحمد
بن محمد بن أحمد بن أبي غمر ومحمد بن داود بن سلمان وأحمد بن
محمد بن حازم وأم محمد ست العرب بنت الرضي ومحمد بن
أحمد بن سنان وعبد الملك وعبد الله ابني علي بن مناع وإسماعيل
ابن علي الحباك وهبة الله بن صالح وأحمد بن عبد الغني ومحمد بن
أبي عبد الغني وأبو محمد بن الناصح وعبد الله بن محمد بن الفتح
وعمر بن عبد الرحيم الحدرك وأحمد بن عبد الملك الهروي وعبد الله
بن محمد بن عبد الباقي وفتح بن علي الجيلي قالوا أخبرنا عبد
الله بن أبي سعد والحسن بن علي الجيلي قالوا أخبرنا عبد
الكريم وغيره أنا أبو الحسن بن العلاف أنا أبو
الطيب الطبري أنا أبو القاسم الخليلي أنا أبو
موسى الزرندي نا الحسن بن سفيان نا أبو
عبد الله بن عمر بن الخطاب أخبرني حفصة بنت عمر قالت قال رسول الله
صلى الله عليه وسلم الأيامى أحق بأنفسهن من أوليائهن
وروايتنا ما خرجه أبو بكر محمد بن عمر بن الجعابي
وأنا أسمع أخبرني أبو المجد مسلم بن علي بن الجواليقي
أبو عبد الله الأرتكي أنا أبو الحسن بن عبد الدائم
أنا أبو محمد الحدرك أنا أبو عبد الله بن الفتح
أنا أبو الحسن بن العلاف أنا أبو طالب عبد الجبار
بن محمد الخفاف نا أبو الحسن بن الفضل
نا أبو العباس الدغولي نا سعيد بن منصور نا عبد العزيز



ابن محمد عن العلاء بن خبيب عن أبيه عن أبي هريرة قال قال رسول الله
صلى الله عليه وسلم إنما بعثت لأتمم صالح الأخلاق اتصال روايتنا
بأبي العباس بن مكي وسعيد بن الدهان أبي محمد بن علان
قراءة عليهما أنا أبو الفتح أخبرك أبو الحسن بن هارون أنا أبو بكر
بن شاذان نا أبو القاسم بن حبابة نا أبو الطيب بن غلبون
نا أبو محمد الحضرمي أنا أبو الحسن بن أبي داود نا محمد بن الشطوي
نا أحمد بن منيع نا أبو عبد الصمد العنبري نا أبو حفص الأبار عن
الربيع بن أنس عن أبي العالية عن أبي بن كعب أن المشركين
قالوا لرسول الله صلى الله عليه وسلم انسب لنا ربك فأنزل الله
تعالى قل هو الله أحد الله الصمد قال الصمد الذي لم يلد ولم يولد
لأنه ليس شيء يولد إلا سيموت وليس شيء يموت إلا سيورث وإن الله
تعالى لا يموت ولا يورث ولم يكن له كفوا أحد قال لم يكن له
شبه ولا عدل وليس كمثله شيء اتصال روايتنا بأبي سليمان
وأبي صادق الأزدي وأبي حفص بن الطبيب وعبد الله
ابن خليل الحرستاني قرئ على أبي الفتح خليل وأنا أسمع أخبرهم
الجماعة إجازة إن لم يكن سماعا قالوا أنبأنا المبارك بن
أحمد بن عبد الله الخفاف أنا أبو الحسن بن الفضل
نا أبو العباس الدغولي نا أبو عبد الله بن الفضل
نا أبو الحسن بن العلاف نا أبو طالب عبد الجبار
بن محمد الخفاف ن

[illegible] قال وأنبأنا أبو العباس محمد بن يعقوب وأبو [illegible] بن [illegible]
العباس وأبو الهيثم [illegible] على سمعتها الله الله أخبرك
أبو داود أخبرنا أبو الرحمن [illegible] قال وأنا أبو الرحمن أخبرنا
أبو إسحاق القواس وأخبرني أبو إسحاق خليل بن أبي الطاهري
أخبرنا أبو العباس [illegible] وأبو [illegible] أبو إسحاق [illegible] أخبرنا
[illegible] أبو الطيب [illegible] أبو [illegible] أبو علي
[illegible] أبو محمد الخازن [illegible] أبو محمد [illegible] أبو علي
[illegible] أبو عبد الله [illegible] أبو محمد [illegible] أبو علي
[illegible] قال قال رسول الله صلى الله عليه وسلم إن فاطمة بضعة
مني فمن أغضبها أغضبني قال وأنبأنا [illegible] أبو عبد الله
[illegible] وعبد [illegible] بن سليمان [illegible] أبو
علي وأبو [illegible] أخبرك عبد الرحمن بن سليمان [illegible] أبو
عبد الله [illegible] أبو الفضل سليمان [illegible] أبو
المبارك أبو القاسم الأزجي أبو القاسم [illegible] أبو
[illegible] أبو محمد الصيدلاني قال أبو بكر المروذي
[illegible] قال [illegible] فذكر في [illegible]
خطبة قال وأنبأنا تعالى [illegible] وأبو الأماسي وغيرهما



[illegible] قال وأنبأنا أبو الحسين [illegible] وأبو [illegible]
قال أنبأنا أبو نصر الله بن [illegible] أبو الأماسي [illegible]
[illegible] وعائشة [illegible] أبو [illegible]
أبو [illegible] أبو [illegible] أبو [illegible]
[illegible] أبو عبد الله [illegible] أبو [illegible]
عبد الله [illegible] قال أخبرنا [illegible] أبو علي [illegible]
[illegible] أبو محمد [illegible] قال [illegible] قال وأنبأنا
[illegible] أبو نصر الله بن [illegible] أبو [illegible]
أبو محمد [illegible] أبو [illegible] أبو [illegible]
أبو عبد الله [illegible] أخبرنا [illegible] أبو [illegible]
أبو [illegible] أبو نصر الله [illegible] أبو [illegible]
[illegible] أبو [illegible] أبو [illegible] أبو [illegible]
عليه وسلم قال يا عبد الله لا تسأل الإمارة [illegible]
وإن أخذتها عن مسألة أعنت عليها وإذا حلفت على يمين فرأيت
خيرا منها فكفر عن يمينك وأت الذي هو خير قال وأنبأنا
[illegible] أبو عبد الله محمد بن [illegible] المذهب وأبو علي [illegible] أخبرني
الخطيب أبو عبد الله الحريري قال أخبرنا المبارك بن [illegible]
[illegible] أبو [illegible] أبو عبد الله [illegible] أبو [illegible]
أبو [illegible] أبو [illegible] أبو [illegible] أبو [illegible]
[illegible] قال أخبرنا [illegible] عن أبي عبد الله [illegible] قال [illegible]

www.alukah.net

[illegible] الرطب. اقتصال روينا عن عبد الله بن محمد
[illegible] عبد الرحمن وأبي محمد عبد الله بن [illegible] الحافظ
[illegible] على أسماء الصدفي أبو عبد الله بن [illegible] أنا أبو محمد بن الحافظ
أبو العلاء أنا أبو علي محمد بن أبو العباس بن [illegible] أنا محمد بن علي أبو سعد
الصدفي وأبو القاسم بن علان قالا أنا أبو بكر السالمي أنا عبد الله بن
[illegible] الدبي وأبو [illegible] أنا [illegible] بن [illegible]
بن إبراهيم التيمي أنا سمع عليه [illegible] قال سمعت عمر بن
الخطاب يقول سمعت رسول الله صلى الله عليه وسلم يقول إنما الأعمال
بالنية وإنما لامرئ ما نوى فمن كانت هجرته إلى الله وإلى رسوله
فهجرته إلى الله وإلى رسوله ومن كانت هجرته إلى دنيا يصيبها أو إلى امرأة
[illegible] اقتصال روينا عن عبد الله
[illegible] على أسماء الصدفي [illegible] أنا أبو الحسن بن الأنجب أنا أبو القاسم بن [illegible] أنا أبو
[illegible] أنا أبو الحسن [illegible] أنا أحمد بن [illegible] أنا محمد بن علي أبو الوليد
[illegible] أنا عبد الرحمن بن [illegible] أنا [illegible] أنا [illegible] أنا [illegible]
قال رسول الله صلى الله عليه وسلم إن أهل الدرجات العلى ليراهم
[illegible] كما يرون الكوكب الدري في أفق السماء وإن أبا بكر وعمر منهم
وأنعما اقتصال روينا عن عبد الله بن محمد
[illegible] على أسماء الصدفي أبو محمد بن الدكي أنا أبو العباس الحجار



أنا حمد الهداني أنا أبو طاهر السلفي أنا أبو عبد الله [illegible] بن
الرباذي أنا أبو حامد [illegible] أنا [illegible] أنا سعيد بن [illegible] البري
عن أبي الأحوص عن أبي ذر قال قال رسول الله صلى الله عليه وسلم إذا قام
أحدكم إلى الصلاة فإن الرحمة تواجهه فلا يمسح الحصا اقتصال
روينا عن أبي سعيد أبو الحسن بن [illegible] الحافظ وأبو علي أسماء
الصدفي أبو الحسين وأبو الحجاز أنا الأنجب أنا الحافظ أنا أبو علي بن
[illegible] أنا عبد الله بن [illegible] أنا أبو الحسن بن [illegible] أنا
[illegible] أنا عبد الملك بن [illegible] أنا أبو الحسين بن [illegible]
[illegible] أنا [illegible] أنا محمد بن عمر وعبد الله بن أبي
[illegible] عن أبي إسحاق عن عبد الله بن [illegible] أن
رجلا أعمى أتى النبي صلى الله عليه وسلم فقال إني أسمع النداء ولا أجد
قائدا أفأجد مسجدا أفأتي المسجد فقال له رسول الله صلى الله عليه وسلم
تسمع النداء فقال نعم قال فإذا سمعت النداء فأجب اقتصال
روينا عن سلطان بن أبي عبد الله [illegible] أنا محمد بن
سلطان بن أبي عبد الله أنا الحجار أنا [illegible] أنا [illegible]
أنا أبو [illegible] أنا [illegible] أنا [illegible] أنا [illegible]
أنا سعيد عن الهدى حدثني [illegible] أنا [illegible]
قال رسول الله صلى الله عليه وسلم من أراد [illegible] فقد سدد
عن أن سأل الله [illegible] كما [illegible] على الفقر
اقتصال روينا [illegible] أنا [illegible] أنا [illegible]

شبكة الألوكة
www.alukah.net

[illegible] قال حدثنا [illegible] قال حدثنا [illegible] قال حدثنا [

[illegible] الصائم [illegible] قال رسول الله صلى الله عليه وسلم من
[illegible] فليفطر على ما في صائم [illegible] قال [illegible]
[illegible] أخبرنا أحمد بن [illegible] الأنصاري [illegible]
[illegible] قال الأول سماعا وقال الآخران إجازة أنا أبو العباس الصوفي
أخبرنا أبو بكر بن عبد الله أنا أبو الحسن الطوسي أنا أبو محمد
بن السدي أنا أبو محمد الحميري أنا أبو علي الحسن أنا أبو
يوسف أنا إسحاق أنا أبو مصعب نا مالك عن عبد الله بن القاسم
عن أبيه عن عائشة أن رسول الله صلى الله عليه وسلم أمر [illegible]
[illegible] قال وأنبأنا أحمد بن الحسن الأزدي وأبو عبد الله
[illegible] قالا أنا أبو علي الحسن بن أحمد بن الأزدي
أنا أبو عبد الله الغساني أنا أبو العباس بن عبد الله الأثرم
أنا أبو محمد الحسن بن إسحاق أنا أبو الحسن الأزدي أنا أبو
علي الأهوازي أنا أبو الهيثم أنا الأجري نا أبو عبيد
أنا أبو داود نا محمد بن الأزدي وعبد الله بن الأشج قالا نا وكيع نا الحجاج
نا أبو سيد الأعور عن الفضيل بن عمرو عن عبد الله بن شداد عن ابن عباس
قال قال رسول الله صلى الله عليه وسلم من أراد أن يستعجل
فائدة من مرض المريض ووصل الغائب وتعرض الحاجة
قال وأنبأنا [illegible] أحمد بن أبي الحسن
بن عبد الرحمن



أنا أبو الحسين الجاري أنا أبو الحسن الصالحي أنا أبو الحسن
الطيبي أنا عبد الله بن [illegible] نا أبي نا محمد بن بشر نا عبيد الله بن
سعيد بن أبي أيوب نا عبد الله بن أبي جعفر عن أبي سلمان الليثي عن
أبي سعيد الخدري عن النبي صلى الله عليه وسلم قال مثل المؤمن ومثل
الإيمان كمثل فرس في آخيته يجول ثم يرجع إلى آخيته وإن المؤمن
يسهو ثم يرجع إلى الإيمان فأطعموا طعامكم الأتقياء وأولوا المعروف
المؤمنين قال وأنبأنا محمد بن [illegible] الجزري
نا علي بن عمر المقرئ المكي أخبرنا أبو الحسن بن الجزري نا الصالح
أخبرنا أبو الفضل بن عبد الله أنا أبو بكر الخرائطي نا أبو
الأصبغ عبد الله بن الحسين نا أبو سعيد الكندي نا محمد
نا الأعمش عن إبراهيم عن أبي محمد عن عبد الله قال انشق القمر ونحن
مع رسول الله صلى الله عليه وسلم بمنى حتى ذهب فرقتين الجبل فقال
رسول الله صلى الله عليه وسلم اشهدوا قال وأنبأنا محمد بن
[illegible] أنا أبو علي الحسن بن أحمد الأزدي
نا الحميري وعن أبي محمد بن الكتاني وعن أبي المؤيد الطوسي
أخبرنا أبو محمد بن السدي أنا أبو محمد الحميري أنا أبو
علي الحسن أنا أبو يوسف إسحاق نا أبو مصعب نا مالك عن

[illegible] ابا عبد الرحمن [illegible] عياش نا ابو العتيق نا الفاخر نا ابو المظفر
الحلوي نا ابو البها فاطمة بنت محمد قالا نا ابو محمد القباب نا ابو علي
الشبوي والسمسار والكشميهني والشرخسي نا الفربري نا البخاري
نا عمرو بن خالد نا الليث عن سعيد بن ابي هلال عن عبد الله بن عبد الله
ابن دينار قال قال رسول الله صلى الله عليه وسلم اي الاسلام خير قال تطعم الطعام
وتقرأ السلام على من عرفت ومن لم تعرف [illegible]
قال [illegible] قراءة عليه وانا اسمع نا ابو الحسن احمد بن محمد بن
زياد بن الحسن نا ابو الحسن علي بن الطوسي نا الفراوي نا الفارسي
نا الحلوي نا ابو احمد بن محمد نا مسلم حدثني زهير بن حرب نا
جرير عن سهيل عن ابيه عن ابي هريرة قال قال رسول الله صلى الله
عليه وسلم صنفان من اهل النار لم ارهما قوم معهم سياط كاذناب
البقر يضربون بها الناس ونساء كاسيات عاريات مميلات
مائلات رؤوسهن كاسنمة البخت المائلة لا يدخلن الجنة ولا يجدن
ريحها وان ريحها ليوجد من مسيرة كذا وكذا [illegible]
[illegible] قراءة عليه وانا
[illegible] نا ابو الحسن احمد بن محمد بن عبد الله بن احمد بن
[illegible] نا ابو الطيب [illegible] نا ابو
[illegible] نا ابو محمد [illegible] نا ابو الطاهر
محمد بن [illegible] نا محمد بن عبد الله بن [illegible] قال



سمعت سعيد بن [illegible] يقول [illegible] نا ابو الحسن
[illegible] نا ابو الحسن علي بن الحسن الخبيري نا ابو الحسن احمد بن
[illegible] نا ابو الطيب [illegible] نا ابو الحسن احمد بن
[illegible] نا ابو الحسن [illegible] نا ابو الحسن
[illegible] نا ابو الحسن [illegible] نا ابو الحسن
[illegible] نا ابو الحسن [illegible] نا ابو الحس

روايتنا عن جدي [illegible]
مدى على جدي وأنا أسمع أحمد بن الصلاح بن أبي عمر أنا أبو الحسن
البخاري أنا أبو محمد طيرد أنا القاضي أبو بكر أنا أبو الحسن
ابن المهتدي بالله أنا أبو العلاء بن الحاموي أنا أبو الحسن بن
الأنباري ثنا محمد بن المرزبان ثنا عمر بن شبة ثنا محمد بن سلام عن أبيه
قال دققت على عمر بن عبد الخطاب فقال لي ما هذا فقلت أنا فقال
لا يعلم الغيب إلا الله أتصال روايتنا [illegible]
أخبرنا محمد بن [illegible] الحلي إجازة قال أنبأنا [illegible] قال
أنا الصلاح بن أبي عمر إجازة وقال لي أخبرنا الحفاظ أنا أبو الحسن بن البخاري
أنا أبو الحسن الحمدي ثنا أبو سهل الشافعي ثنا أبو القاسم الحلبي
ثنا أبو القاسم الحراني أنا الهيثم بن كليب أنا أبو عيسى الترمذي
ثنا محمد بن عبد الله ثنا الليث عن ابن أبي مليكة عن علي ابن سيلان
سلمة عن مرداس رضي الله عنه قال قال رسول الله صلى الله عليه وسلم فإذا ذهب خيار الناس
حذفا حذفا روايتنا عن [illegible]
من [illegible] على الجوارس أخبرك أبو الحسن أنا أبو الفدا
[illegible] أنا أبو الحسن السخاوي أنا السلفي أنا أبو
[illegible] عبد الواحد أنا أبو الحسن بن المسور أنا أبو الحسن الدقاق
أنا عبد الله المنيعي ثنا علي بن الجعد ثنا حماد بن سلمة عن أبي الزبير
عن جابر أن النبي صلى الله عليه وسلم دخل على [illegible] وعليه عمامة



سوداء [illegible] ثنا عن العاص بن وائل
على البطحاء وعليه عمامة أنا أسمع أخبرك أبو المجد أنا [illegible]
أنا أبو عبد الله محمد بن عبد الواحد أنا أبو جعفر الصيدلاني أنا فاطمة بنت
عبد الله أخبرتنا أنا ابن ريان أنا سليمان الطبراني ثنا أبو داود
ثنا محمد بن المرزوق أنا سعيد عن الحسن بن سلم عن طارق بن شهاب
قال رأيت رسول الله صلى الله عليه وسلم وعزرت من خلاله أبي بكر رضي الله عنه
روايتنا عن ابن الخياط الصالح ابن الخياط أخبرنا أبو المجد إجازة حاضر على [illegible]
بكتب فأجازه عامة على ما أخبره سمعها منه الشيخ أن ابن المجد
أجاز لكل من أدرك جزءا من حياته قال ابن المجد أخبرنا بذلك
ثنا أبو الحامد الأزهري ثنا أبو عبد الواحد ثنا أبو حامد
الشرقي ثنا محمد بن يحيى الذهلي ثنا بشر بن عمر ثنا مالك بن أنس عن
[illegible] بن مالك أن النبي صلى الله عليه وسلم أتي بلبن شيب
بماء وعن يمينه أعرابي وعن يساره أبو بكر فشرب ثم أعطى الأعرابي
وقال الأيمن فالأيمن روايتنا عن [illegible] أخبرنا أبو محمد المعلم
أنا أبو الحسن بن الشاطبي وفيات [illegible] أنا ابن
المجد إجازة أنا ابن الشاطبي أنا أبو العلاء الحفظي أنا أبو

شبكة الألوكة
www.alukah.net

[illegible] الصباح نا أبو الفتح الأزدي نا أبو [illegible]
[illegible] نا عبد الرحمن بن حماد الرقي نا مسعر بن كدام
نا مالك بن الحويرث عن النبي مالك أن النبي صلى الله عليه وسلم دفع
مكة وعلى رأسه المغفر فلما نزعه جاء رجل فقال إن ابن خطل متعلق بأستار الكعبة
فقال اقتلوه رواه شعبة عن سماك بن حرب

أخبرنا المسند عائشة بنت عبد الهادي سماعا نا الحافظ أبو
الفضل بن الحسن نا أبو الفضل الطوسي نا أبو الحسن الدارقطني نا
[illegible] نا أبو علي الصواف نا محمد بن علي الطائي نا أبو أسامة نا
هشام بن عروة عن أبيه عن عائشة رضي الله عنها قالت قال لي رسول الله
صلى الله عليه وسلم إني لأعلم إذا كنت عني راضية وإذا كنت علي غضبى
قالت قلت من أين تعلم ذلك يا رسول الله قال إذا كنت عني راضية قلت
لا ورب محمد وإذا كنت علي غضبى قلت لا ورب إبراهيم

رواه شعبة عن سماك [illegible]
على سماك [illegible] الأزدي [illegible] أخبرتك عائشة بنت عبد الهادي
نا أبو علي نا أبو عبد الله محمد بن مرداس نا أبو القاسم البوصيري
نا أبو صادق نا أبو الحسن النيسابوري نا أبو الحسن
[illegible] نا أبو عبد الرحمن النسائي نا [illegible] نا محمد بن عوف نا
بشر بن المفضل نا [illegible] نا علي بن عبد الله بن عمر أن رسول
الله صلى الله عليه وسلم كان يخطب الخطبتين وهو قائم وكان يفصل بينهما



[illegible] رواه شعبة عن سماك بن حرب [illegible]
[illegible] نا أبو [illegible] نا أبو عبد الله بن [illegible]
[illegible] نا أبو عبد الله [illegible] نا أبو [illegible] نا أبو
[illegible] نا أبو [illegible] نا أبو [illegible] نا أبو
[illegible] أن النبي صلى الله عليه وسلم دخل على [illegible] وهذا
[illegible] قال أما النبي صلى الله عليه وسلم فإنه [illegible] وهذا
[illegible] إسلام [illegible] بل مسلم [illegible] مسلم [illegible]
[illegible] عنها كل [illegible] إنسان ولا دابة ولا شيء إلا كان له صدقة

رواه شعبة عن سماك [illegible] عمر اللؤلؤي
على أبي عمر اللؤلؤي نا أخبرنا عائشة بنت عبد الهادي نا
[illegible] نا أبو [illegible] نا أبو الحسن [illegible] نا أبو داود نا أبو
[illegible] نا أبو عبد الله [illegible] نا أبو عبد الله [illegible]
[illegible] نا [illegible] نا أبو عبد الله بن [illegible] صاحب
[illegible] صلى الله عليه وسلم قال رأيت النبي صلى الله عليه وسلم كان
[illegible] قال كان [illegible] شعرات بيض رواه شعبة
عن سماك بن حرب اللؤلؤي الحنبلي على أبي عمر اللؤلؤي
اللؤلؤي الحنبلي أخبرتك عائشة بنت عبد الهادي نا [illegible]
نا أبو [illegible] نا أبو الحسن [illegible] نا أبو داود نا أبو الحسن

www.alukah.net

[illegible] عن ابي هريرة عن النبي صلى الله عليه وسلم قال ما من
[illegible] ما من الاكوع ما لا علمت لك بايعت رسول الله قال على ما
[illegible] الله عليك ما لا اسلم على اي شيء كنتم تبايعون يومئذ قال
[illegible] رواه ايضا عن جمال الدين بن ابي الصاحب
[illegible] على ابن ناطر الصاحب وابا اسمع احمد بن ابي الدين
[illegible] بن داود [illegible] ابا المظفر ابا الدين ابا الوفا
[illegible] ابا القاسم البشري ابا علي [illegible] المصري
[illegible] ابي مريم ابا الغنائم [illegible] ابا عمر عن نافع عن ابن عمر قال امر رسول الله صلى الله عليه وسلم
بزكاة الفطر على كل صغير او كبير حر او عبد صاعا من شعير
[illegible] عمر قال ابن عمر فعدل الناس بنصف صاع من بر

رواه ايضا عن سرياب الدين بن هلال

اخبرنا الشيخ سرياب الدين بن هلال اجازة ابا الحسن
الدين بن [illegible] ابا جماعة منهم ابو عبد الله محمد بن عبد الغني الانصاري
ابا عمرو التوزري ابا جماعة منهم محمد بن ابي الفتح بن عبد
الواحد ابا المؤيد الطوسي ابا ابو عبد الله الفراوي ابا ابو
الحسن الفارسي ابا ابو عبد الله الخلوتي ابا ابو اسحق الداخلي
ابا مسلم بن الحجاج ابا سويد بن سعيد وابن ابي عمر ابا مروان



[illegible] ابا مالك عن ابي [illegible] قال سمعت رسول الله صلى الله عليه وسلم [illegible]
[illegible] الا الله وكفر بما يعبد من دون الله حرم ماله ودمه وحسابه
على الله رواه ايضا عن سحاق ابي العلي عبد الرحيم
الحبال قراءة عليه [illegible] ابا [illegible] ابا
[illegible] ناصر الدين اجازة قال اخبرنا ابا القاسم [illegible]
وعائشة بنت عبد الهادي واخبرنا [illegible] قال
ابا الدين ابا السري ابا السري ابا ابو داود ابا [illegible]
ابا ابو عمرو الله البجلي ابا مطرف ابو مصعب ابا عبد الملك
ابن ابي المراجي عن محمد بن المنكدر قال ابا جابر بن عبد الله صلى
بي رجل واحد وقال ابا النبي صلى الله عليه وسلم صلى بي رجل واحد

رواه ايضا عن ابي العباس احمد الامام اخبرنا الشيخ
اجازة ابا عبد الرحمن بن عساكر ابا ابو القاسم بن الحصين ابا ابو الطيب
الحلوني وام المؤيد فاطمة البغدادية قالا ابا ابو عبد الغفار ابا ابو
علي الشبوي والمستملي والكشميهني والحموي ابا الفربري
ابا البخاري ابا ابو الوليد ابا شعبة ابا عمرو بن دينار قال
قال سمعت انسا عن النبي صلى الله عليه وسلم قال الانصار حشو الانصار
رواية الانصار بعض الانصار رواه ايضا عن ابي الحسن
الدويلبي اخبرنا ابو نصر اجازة ابا جماعة منهم محمد بن
محمد بن الحسن وابن الكدكي قالا الاول اخبرنا ابا ابو عمرو بن

شبكة الألوكة
www.alukah.net

[illegible] ابو العباس [illegible] التقي [illegible] الدين بن [illegible] الذهبي [illegible]
انا الحجار قالوا انا ست الوزراء بنت عبد الرحيم قالوا انا ابو الحسن
انا السجزي انا الداودي انا السرخسي انا الكشميهني انا الفربري
نا الانصاري نا محمد ان اسامة بن عمير صلى الله عليه وسلم قال كان
رسول الله القصاص رواه لنا عن ابي العباس الفرغاني
قراءة عليه ابي العباس الفرغاني اخبرك الشيخ ابو محمد بن الاكفاني
انا ابو محمد الارتكي انا ابو [illegible] الطوسي انا ابو عبد الله الداودي انا
الفارسي انا الخلادي انا ابو اسحق الزاهد انا مسلم انا حرملة بن يحيى
انا ابن وهب اخبرني يونس عن ابن شهاب اخبرني ابو سلمة بن عبد الرحمن
ان ابا هريرة قال كنت اسمع رسول الله صلى الله عليه وسلم يقول اتى
والكلاب في الفدادين اهل الوبر والسكينة في اهل الغنم
رواه لنا عن ابي بكر بن التقي [illegible] العطار [illegible]
قراءة عليه اخبرك ابن الدعيس انا الحجار انا ابن البندي
انا السجزي انا الداودي انا السرخسي انا الصيرفي انا
الحافظ نا محمد بن المثنى نا يحيى نا هشام قال اخبرني ابي عن
عائشة رضي الله عنها ان النبي صلى الله عليه وسلم دخل عليها
فسرها امره فقال يا عائشة الا ترين ان مجززا نظر آنفا فرأى
اسامة وزيدا عليهما قطيفة قد غطيا رؤوسهما وبدت اقدامهما فقال



ان هذه الاقدام بعضها من بعض رواه لنا عن ابي العباس احمد بن عبد الدائم
العطار قراءة عليه انا ابي العباس العطار اخبرك ابن الدعيس انا ابن البندي
انا السجزي انا الداودي انا السرخسي انا الكشميهني انا الفربري
نا البخاري نا سليمان بن حرب نا حماد بن زيد عن هشام بن عروة
عن ابيه عن ابي هريرة عن النبي صلى الله عليه وسلم قال لا يرث المسلم الكافر
ولا يرث الكافر المسلم رواه لنا عن ابي العباس
[illegible] الدين بن الباعوني قراءة عليه
انا عمي اخبرك التقي صالح بن خليل انا ابو الفتح المندوي انا ابو
الفتح بن الصيقل انا ابو الهيثم بن عتيبة انا ابو الحسن بن ابي عمر انا ابو الحسن
بن الشافعي انا ابو بكر القطيعي نا عبد الله بن ابي شيبة نا ابو اسامة نا هارون
بن هارون انا الفضل بن مرزوق نا ابو سلمة الجهني عن ابي الزبير عن
عبد الله بن مسعود قال قال رسول الله صلى الله عليه وسلم ما اصاب احدا
قط هم ولا حزن فقال اللهم اني عبدك ابن عبدك ابن امتك ناصيتي بيدك
ماض في حكمك عدل في قضاؤك اسألك بكل اسم هو لك سميت به نفسك
او علمته احدا من خلقك او انزلته في كتابك او استأثرت به في علم الغيب
عندك ان تجعل القرآن ربيع قلبي ونور صدري وجلاء حزني وذهاب
همي الا اذهب الله حزنه وابدله مكانه فرحا فقيل يا رسول الله افلا
نتعلمها فقال بلى ينبغي لمن سمعها ان يتعلمها وزاد [illegible]
سبحان الله ما عندك ولا تنسك الناس ما عندهم
ولا تحجبن رسول الله الغني وكن عبدا لا تكن عبدهم

رواه الساعاتي عن الشيخ زين الدين عبد الرحمن بن [illegible]
مروي عليه وأنا أسمع أحمد بن أبي السلان وابن الصباغ وابن الباقي
وابن الخشاب وعمر بن حمزة وأنا المبارك أنا شيخ الإسلام أبو عمرو عثمان
أنا أبو الحسن الحمامي وابن طبرزد أنا القاضي أبو بكر الأنصاري أنا
أبو إسحاق المزكي أنا ابن حماس أنا أبو مسلم الكجي أنا محمد بن عبد الله الأنصاري
نا سليمان التيمي أن أبا عثمان النهدي حدثهم عن أسامة بن زيد أن رسول الله
صلى الله عليه وسلم قال يجيء على باب الجنة فإذا عامة من دخلها المساكين
وأصحاب الجد محبوسون غير أن أصحاب النار قد أمر بهم إلى النار وإذا عامة من دخلها النساء
من جاز العلم وذاكره صلحت دنياه وآخرته
خادم العلم من أكرمه فحياة العلم مذاكرته

رواه الساعاتي عن شمس الدين [illegible] البعلي
قال أنا عبد الله أحمد بن أبي عبد الله أنا ابن الجمار أنا ابن البندار
أنا السجزي أنا الداودي أنا السرخسي أنا الفربري أنا البخاري
نا مسدد نا يحيى عن شعبة عن عاصم عن أبي وائل عن عبد الله عن النبي صلى الله عليه وسلم
قال لا يؤمن أحدكم حتى يحب لأخيه ما يحب لنفسه رواه

عن أبي علي بدر الدين بن [illegible] البعلي قال أنا
عبد الله أحمد بن أبي عبد الله أنا ابن الجمار أنا ابن البندار أنا السجزي
أنا الداودي أنا السرخسي أنا الفربري أنا البخاري
نا محمد بن أبي بكر نا أبو عامر العقدي نا سليمان بن بلال عن عبد الله بن دينار



عن أبي صالح عن أبي هريرة عن النبي صلى الله عليه وسلم قال الإيمان بضع وستون
شعبة والحياء شعبة من الإيمان رواه الساعاتي عن أبي الفضل
محمد بن محمد السليمي قال أنا عبد الله أحمد بن أبي عبد الله أنا ابن الجمار
أنا ابن البندار أنا السجزي أنا الداودي أنا السرخسي أنا الفربري
أنا البخاري نا أبو اليمان أنا شعيب عن الزهري أخبرني سالم بن عبد الله
أن عبد الله بن عمر أخبره أن رسول الله صلى الله عليه وسلم مر بسعد بن عبادة وهو يتوضأ
فوقف عليه فقال ما هذا يا سعد أسرفت في الماء فقال أفي الوضوء إسراف
قال نعم وإن كنت على نهر جار رواه الساعاتي عن أبي الحسن
رزين بن معاوية العبدري قال أنا عبد الله أحمد بن أبي عبد الله أنا ابن الجمار
أنا ابن البندار أنا السجزي أنا الداودي أنا السرخسي أنا الفربري
أنا البخاري نا أحمد بن يونس ونا موسى بن إسماعيل نا أبو إبراهيم
نا عبد الله بن أبي أوفى نا مسعر بن كدام عن أبي عون عن أبي بكر
أن رسول الله صلى الله عليه وسلم سئل أي الأعمال أفضل قال إيمان بالله
ورسوله قيل ثم ماذا قال الجهاد في سبيل الله قيل ثم ماذا قال حج مبرور
رواه الساعاتي عن أبي النور محمد التنبلي قال أنا

www.alukah.net

[illegible] ابو الحسن [illegible] انا ابو عبد الله الحريري انا ابو الهيثم [illegible] انا ابو الحسن الرصافي انا ابن الحصين انا الهمي انا ابو الطيب [illegible] انا ابي انا ابو عامر [illegible] عبد الله بن [illegible] عن [illegible] بن سلمة عن عطاء بن يسار عن عبد الله بن حالد الجهني ان النبي صلى الله عليه وسلم قال من صام رمضان وصوم صلى تعب لا يسعد فيها غفر له ما تقدم من ذنبه رواه لنا عن ابن الشريف [illegible] انا عبد الله بن احمد بن عبد الله بن حامد الحمامي انا ابن الباقي [illegible] على المنداوي انا المدني وعنه انا ابن البخاري وعنه انا ابو الكرم الكندي انا ابو سعيد السكاني انا ابو القسم الحلبي انا ابو القسم الحراني انا المسلم بن مكتب انا ابو عمر الدوري انا ابي انا عمر بن محمد عن الزهري عن عروة عن عائشة رضي الله عنها قالت كان احب الشراب الى رسول الله صلى الله عليه وسلم الحلو البارد اخبرنا عن الشيخ [illegible] البغدادي انا ابو الخرقة وابو الحازي قال البنسي انا قال الشيخ ابو محمد بن داود قال ابو محمد بن داود النسي انا قال الشيخ ابو الحسن الاردبيلي وصلت بها من الله والد الشيخ علي وصلت بها من الله والد الشيخ محمد وصلت بها من الله والد الشيخ ابراهيم وصلت بها من الله والد الشيخ عبد الله بن عبد الله بن سليمان الاردبيلي وصحبت بها الشيخ عبد الله البطائحي واخذ عنه وصحبت بها الشيخ عبد القادر واخذ عنه



وصحبت بها من الله الى عبد الله المغربي وصحبت بها من الله الى [illegible] وصحبت بها من الله الى الشيخ الاقريشي وصحبت بها من الله الى الشيخ [illegible] وصحبت بها من الله الى الشيخ الشبلي وصحبت بها من الله الى الشيخ الجنيد وصحبت بها من الله الى الشيخ السري السقطي وصحبت بها من الله الى الشيخ معروف الكرخي وصحبت بها من الله الى داود الطائي وصحبت بها من الله الى حبيب العجمي وصحبت بها من الله الى الحسن البصري وصحبت بها من الله الى امير المؤمنين علي بن ابي طالب وعلى اختلاف بين ابي [illegible] صلى الله عليه وسلم قال ابو محمد بن داود وصحبت بها من الله الى الشيخ عبد الله البطائحي وصحبت بها من الله الى الشيخ محمد البطائحي وصحبت بها من الله الى الشيخ عبد الله البطائحي وصحبت بها من الله الى الشيخ فضل الله وصحبت بها من الله الى الشيخ عود وصحبت بها من الله الى شاه جان شاه وصحبت بها من الله الى الشيخ علي وصحبت بها من الله الى الشيخ عبد الله وصحبت بها من الله الى الشيخ عبد الله بن محمد الدشتاني البطائحي وصحبت بها من الله الى الشيخ الحسن الدينوري وصحبت بها من الله الى الشيخ ابي بكر مهيان وصحبت بها من الله الى الشيخ ابراهيم كشبان وصحبت بها من الله الى الشيخ ابي موسى وصحبت بها من الله الى الشيخ ابي يزيد البسطامي وصحبت بها من الله الى الشيخ جعفر الصادق وصحبت بها من الله الى ابي محمد القاسم وصحبت بها من الله الى ابي الحسن الشيخ القاسم وصحبت بها من الله الى ابي الحسن علي وصحبت

www.alukah.net

يا أبا الحسن يا علي بن أبي طالب رضي الله عنه وصلى الله عليه وسلم
خذ بأعناق الشيخ يا رب الله من الغيبة
الشيخ الكبير والعارف وصلت يا ولي الله العلامة ماحي الأصباه
ناصر الدين أبي عبد الله محمد بن محمد بن محمد بن محمد بن عبد الله
بن عيسى بن أحمد بن علي بن محمد بن أحمد بن محمد بن أحمد بن
إسماعيل بن جعفر الصادق بن محمد الباقر بن زين العابدين علي بن الحسين
بن علي بن أبي طالب وأجازه بالتي أجازه بها الشيخ أبو عبد الله
محمد بن عبد الرزاق بن عبد القادر وصلت يا ولي الله
عبد الرزاق وصلت يا ولي الله وأجازه محي الدين بن العربي
وصلت يا ولي الله وأجازه محي الدين وصلت يا ولي الله
وأجازه ماحي الأصباه أبي طالب وصلت يا ولي الله
وأجازه الشيخ السوري بن الدين أبي بكر عبد الرزاق وصلت يا
ولي الله وأجازه محي الدين أبي بكر عبد القادر
الجيلي الجيلاني الحسني قال حدثني الشيخ أبو سعيد المبارك
بن علي قال لا بد أن يلبس من خرقة ويلبس منك خرقة تبركا من
كل واحد منا بالآخر فلبس من خرقته ولبست من خرقته وشيخهما
الذي ألبسهما الخرقة الإمام أبو الحسن الهكاري وألبسها
الهكاري شيخه أبي الفضائل عبد الواحد بن عبد العزيز التميمي
وألبسها التميمي شيخه أبي بكر الشبلي وألبسها الشبلي شيخه



سيد الطريقة أبي القاسم الجنيد وألبسها الجنيد شيخه السري
السقطي وألبسها السري شيخه معروف الكرخي وألبسها
معروف الكرخي شيخه داود الطائي وألبسها داود الطائي
من شيخه حبيب العجمي وألبسها حبيب العجمي
أخذ العلم والأدب من علي بن موسى الرضا وهو أخذ العلم والأدب من
جعفر بن محمد الصادق وأخذ العلم والأدب جعفر بن محمد من
أبيه محمد بن علي وأخذ العلم والأدب محمد بن علي من أبيه علي
بن الحسين وأخذ العلم والأدب علي بن الحسين من أبيه الحسين
بن علي بن أبي طالب وأخذ العلم والأدب الحسين من أبيه أمير المؤمنين
علي بن أبي طالب وأخذ العلم والأدب علي بن أبي طالب من رسول الله
صلى الله عليه وسلم قال أدبني ربي فأحسن تأديبي وأوصانا
الشيخ بأن الذي أوصاه به وهو وصية الشيخ عبد القادر
وصية أوصيك بتقوى الله في السر والجهر وأن تتمسك بالشرع
الشريف وتحفظ حدوده وكثرة السخاء وبذل الندى والصبر
عن عثرات الإخوان واعلم يا ولدي أن الصبر على درجتين
ضعف وعلى ضعف فكن فيه وإن طريقنا هذه مبنية على ثمان
خصال السخاء والرضا والصبر والإشارة والغربة ولبس الصوف
والسياحة والفقر والسخاء لنبي الله إبراهيم عليه السلام والرضا
لنبي الله إسماعيل عليه السلام والصبر لنبي الله أيوب عليه السلام والإشارة
لنبي الله زكريا عليه السلام والغربة لنبي الله يحيى عليه السلام ولبس الصوف
لنبي الله موسى عليه السلام والسياحة لنبي الله عيسى عليه السلام والفقر

[illegible] صلى الله عليه وسلم من حسن اسلام المرء تركه ما لا يعنيه فقير وخادم
[illegible] بحسن الادب وسمى الفقر عظيم قدره عند الله تعالى واذا رأيت
الفقر اجتمعت بالفقيه فلا تبداه بالعلم فان العلم يشغله ابداه
بالرفق فان الرفق يزينه واصحب الفقر بالتذلل والاخضاع للفقر
وامت نفسك حتى تحيا واقرب الخلق الى الله تعالى اوسعهم خلقا
واجعل حوائجك بالله اتكالا على ما يسك عليه من الصدقة
والمودة قال الله تعالى ولا تجد فرحة الكل موقن فخار ان الفقر
والتصوف مذهب كله جد فلا يخلطها بشيء من الهزل وعليك
اذا اجتمعت بالفقراء فامزجها بالتواصل بالحق والتواصي بالصبر
وان الفقير لا يستغني بشيء دون الله سبحانه وتعالى وصيتي لك
[illegible] وسائر المريدين كثر الله تعالى والله تعالى يوفقنا واياك
لما ذكرناه وبيناه وجعلنا واياك ممن يقفو اثر السلف ويتبرك بعمل
الخير هو اه ان شاء الله تعالى وقال الشيخ الامام
وسيد العصر شهاب الدين ابو شجاع المظفر بن الحسين بن محمد البغدادي
انا الشيخ الامام الدين ابو الشرائح هبة الله بن ابي عبد الله
محمد بن عبد الله الانصاري وهو ليس قال قطب الدين
السويدي وهو ليس قال انبئني والدي ابو عبد الله محمد بن سلمان الدهلي



وهو ليس قال انبئني الشيخ عبد الله البطائحي وهو ليس قال
عبد القادر الجيلاني وهو ليس قال انبئني ابو الفرج الجوزي
وهو ليس قال انبئني ابو الفرج الشاشي وهو ليس قال انبئني ابو
الفرج الطرسوسي وهو ليس قال انبئني ابو الفضل التميمي وهو
ليس قال انبئني عبد العزيز التميمي وهو ليس قال انبئني ابو علي الشبلي
وهو ليس قال انبئني الجنيد وهو ليس قال انبئني السري السقطي
وهو ليس قال انبئني معروف الكرخي وهو بادب على موسى الرضا
وهو بادب بالكاظم والكاظم بادب بجعفر الصادق والصادق
بادب بالباقر والباقر بادب بزين العابدين وزين العابدين
بادب بوالده الحسين والحسين بادب بعلي بن ابي طالب وعلي
صحب المصطفى صلى الله عليه وسلم وقال معروف الكرخي وهو بادب بداود
الطائي وداود بادب بحبيب العجمي وحبيب بادب بالحسن
ابن ابي الحسن البصري وهو احد العلماء عن الصحابة رضي الله عنهم على
وحذيفة بن اليمان رضي الله عنهم اجمعين رواية
عن ابي بكر بن الصدر البغدادي الطرابلسي انا القاضي ابو الفضل
ابن الصدر اجازة ان لم يسمعه منه انا ابو طاهر الخشوعي انا ابو نصر
وهبة انا الكارزي انا ابو الدرداء انا السروي انا الداودي
انا السرخسي انا الفربري انا ابو عبد الله البخاري

[illegible] نا عبد الوهاب نا خالد الحذاء عن ابي قلابة عن انس بن مالك
قال ما كثر الناس ذكروا ان يعلموا وقت الصلاة بشيء بعد قوله
فذكروا ان يوروا نارا وان يضربوا ناقوسا فامر بلالا ان
يشفع الاذان وان يوتر الاقامة ورواه سعد [illegible]
نا عبد [illegible] نا [illegible] عن ابي علي بن [illegible]
بني حجي احمد بن الحسين الصالحي بمكة نا ابو محمد بن الذكي انا ابو محمد بن
انا ابو نصر الشيرازي نا ابو طاهر المخلص وابو السكاب
الحسن نا ابو الحسن الطرائفي وابو طاهر الحنائي نا ابو
عبد الله بن فضالة ح قال نا ابو السراج وابو حفص بن الزيات
اجازة نا السلمي انا محمد بن ابي نصر نا ابو عبد الله
بن الفضل نا محمد بن زنبور نا ابو اسامة نا احمد بن مالك عن
زيد بن اسلم عن عبد الرحمن بن ابي سعيد الخدري عن ابيه قال
سمعت رسول الله صلى الله عليه وسلم يقول اذا صلى احدكم فاراد
احدكم ان يمس بين يديه فليدفعه فان ابى فليقاتله فانما هو شيطان
ورواه سعد بن محمد الدين ابي [illegible] المدرس [illegible] عن ابي
عليه احمد بن الخضري انا الصلاح بن ابي عمر انا الدين
الحارثي احمد نا عبد [illegible] الطريق اجازة واخبرنا [illegible]



من لفظها وانا اسمع ان جماعتي [illegible] احمد بن [illegible]
نا ابو بكر بن ابي عاصم نا السري بن [illegible] نا [illegible]
العلا نا ابو سفيان [illegible] نا [illegible] نا الحسن بن الحسن
واللفظ لابي بكر قالا نا [illegible] عن ابي موسى قال كان رسول
الله صلى الله عليه وسلم اذا اتاه رجل وهو قائل اذا جاءه السائل
او صاحب الحاجة قال اشفعوا وتؤجروا ويقضي الله على لسان
نبيه ما شاء ورواه [illegible] عن [illegible] سوال [illegible]
وامام العصر بهاء الدين [illegible] سمعت لفظه غير
مرة واجاز لنا روايته وذلك عن روايته عن اصحاب [illegible]
وغيرهم ممن اخذنا عنه وممن له [illegible] عن ابي [illegible]
نا يحيى نا ابو الدرداء نا ابو [illegible] نا ابو داود نا
الحسن نا الحسن نا الحجاج نا [illegible] نا احمد بن [illegible]
نا اسماعيل نا ابو مالك [illegible] نا ابي حازم سمعت عبد الله
مسعود قال قال رسول الله صلى الله عليه وسلم لا حسد الا في اثنتين
رجل آتاه الله مالا فسلط على هلكته في الحق ورجل آتاه الله
الحكمة فهو يقضي بها ويعلمها ورواه سعد بن محمد الدين
عبد الملك بن [illegible] عن ابي علي بن [illegible] احمد بن [illegible]
انا ابو بكر انا ابو الدرداء نا ابو [illegible] نا ابو داود نا الحسن
انا العدني نا ابو عبد الله الحارثي حدثني [illegible]

www.alukah.net

[illegible] عن أبي هريرة قال قال رسول
الله صلى الله عليه وسلم كلمتان حبيبتان إلى الرحمن خفيفتان على اللسان
ثقيلتان في الميزان سبحان الله وبحمده سبحان الله العظيم وأنبأنا
عز الدين عمر بن محمد البعلي قراءة عليه أخبرك
أبو العز بن كادش أنا أبو الحسين بن المهتدي أنا أبو بكر الشافعي أنا أبو داود
أنا السري أنا العدني أنا البخاري نا محمد بن بشار نا يحيى
عن الشيخ صلى الله عليه وسلم قال يسروا ولا تعسروا وبشروا
ولا تنفروا وأنبأنا عبد الرحيم بن محمد بن أبي الحافظ بقراءة عليه أخبرك أبو العز
أنا أبو الحسين أنا أبو بكر أنا أبو داود أنا السري أنا العدني أنا البخاري
أنا مسدد نا عبد الوارث نا أيوب عن أبي عثمان نا صالح بن
عبد الرحمن قال سمعت سعد بن أبي وقاص يقول كنت أرى أن الرجل
عليه يقول يرد الله به خيرا يفقهه في الدين وإنما أنا قاسم
والله يعطي ولن تزال هذه الأمة قائمة على أمر الله لا يضرهم
من خالفهم حتى يأتي أمر الله وأنبأنا عبد الرحمن بن محمد بن أبي الحافظ
بقراءة عليه أخبرك أبو الحسين بن عبد الملك بن مكرم أنا أبو علي بن شاذان
أنا أبو العباس الأصم نا أبو علي الحسن بن عرفة نا صفوان بن عيسى أنا أبو



عبد الرحمن أنا أبو عبد الله نا أبو الحسين بن اللبان نا أبو بكر بن
الزبيري نا أبو بكر الوراق نا عبد الرحمن بن سليمان نا [illegible]
نا عيسى بن حماد نا الليث بن سعد عن عبد الله بن أبي مليكة
كان لعائشة رأي ما نقمه من قريش في الجاهلية وكان يحدث
رسول الله صلى الله عليه وسلم يصيبه في الجاهلية فلما فتح الله عليه مكة
وأمر بصيامه حتى أفرض رمضان كان عبد الله بن عمر
يصوم عاشوراء فمن شاء تركه ومما كتب إلي
حال ولايته
شهد عندي تقوى وصدق وحلم البيت بالأمس [illegible]
حب أبي [illegible] فتنا بشاهد [illegible] فأخذ [illegible]
وأنبأنا عبد الرحيم بن محمد الحافظ قراءة عليه أخبرك أبو
ناصر الدين أنا أبو عبد الله بن [illegible] أنا أبو [illegible] بن أحمد أنا
أبو [illegible] أنا أبو العباس بن الحجار نا أبو الليث نا السري
نا عبد الله بن الزبير نا العلاء بن موسى نا الليث عن عمرو بن
الحارث عن خالد بن عبد الله قال قال رسول الله صلى الله
عليه وسلم لا يحل لأحد يؤمن بالله والشيء الآخر حديث
حسن قال أبو ناصر الدين لا يوجد حديث متصل بالسماع إلا
أعلا من هذا قال وهو لطيفة من اللطائف وهي أن كل راوي
روايته من بلد غير بلد صاحبه ومن [illegible] بن ناصر الدين

www.alukah.net

تحفظه من لحظة ولم يدرك هذا قال نعم
الا يسعدك هذا بقيت ليلة خلف النبي ما وقفت
وهل اردا بي ما مبا ثابرون وهل يبدون لي ما تاتي
رواية ساعد السعي حدثنا عبد الرحمن الانصاري عن
عبد احمد بن السعيد بن ابراهيم الدمشقي انا ابو الحسن المبارك بن
صلاح الدين الملاي انا ابو الحسن انا ابو الدين الدمشقي انا
الداودي انا السرخسي انا الفربري انا البخاري ثنا موسى بن
ثنا ابو عوانة ثنا موسى بن ابي عائشة ثنا سعيد بن جبير عن ابن عباس
رضي الله عنهما في قوله عز وجل لا تحرك به لسانك لتعجل به قال كان
رسول الله صلى الله عليه وسلم يعالج من التنزيل شدة وكان مما يحرك
شفتيه فقال ابن عباس انا احركهما كما كان رسول الله صلى الله
عليه وسلم يحركهما وقال سعيد جبير انا احركهما كما رايت ابن عباس
يحركهما فحرك شفتيه فانزل الله عز وجل لا تحرك به لسانك
لتعجل به ان علينا جمعه وقرآنه قال جمعه في صدرك وتقرأه
فاذا قرأناه فاتبع قرآنه قال فاستمع له وانصت ثم ان علينا
بيانه ثم ان علينا ان تقرأه فكان رسول الله صلى الله عليه وسلم
بعد ذلك اذا اتاه جبريل استمع فاذا انطلق جبريل قرأه
النبي صلى الله عليه وسلم كما قرأه رواية ساعد السعدي



منجي التنوخي في ابن عبد احمد بن الحسن حضرة بن ابي الدين
ورسلان بن الفتح بن حميد بن ابي الحاسة قال والدي انا الفتح بن
البناء وابو بكر الدشتي وابو الفتح ابن البطي قالوا انا ابو
ابو القسم بن الفتيح قال انا ابو اسماعيل قال انا ابو زاد بن
ابن السيدي قال انا ابو الفتيح احمد بن ابي الجنى الاصبهاني انا ابو
ابو عبد الله الصالح انا ابو الحسين بن رزقويه انا ابو علي الصفار
انا عبد الله الجعفي ثنا سعيد بن عفير عن الزهري عن ابن
قال قال رسول الله صلى الله عليه وسلم اذا حضرت الصلاة العشاء
فابدأ بالعشاء رواية ساعد العاصي ثنا عبد الرحمن
بن محمد بن رزق قال قرأت على احمد بن الحسن الكلي انا ابو الحسن
الحربي انا ابو القاسم سليمان بن احمد انا ابو الشهيد وردي ثنا ابو
ابو العباس احمد بن الشيلي انا ابو الطيب الزينبي انا ابو الحسين بن بشران
ثنا ابو علي الحسن بن صفوان ثنا ابو بكر بن ابي الدنيا حدثني ابو
ثنا بقية بن الوليد عن ابي بكر بن ابي مريم حدثني الهيثم بن مالك الطائي
صلى الله عليه وسلم كان يقول اللهم احفظ عني اعين الاشقياء والعمل
خشيتك اخوف الاشقياء عندك واقطع عني حاجات الدنيا بالشوق
الى لقائك اللهم اذا اقررت عيون اهل الدنيا بدنياهم فاقرر عيني
من عبادتك رواية ساعد العاصي قطب الدين
ابي عبد الله محمد بن الحسن قرأت على احمد بن عبد الرحيم
ابن الحسن انا الصلاح ابي محمد انا احمد بن عطاء انا عبد الملك

www.alukah.net

[illegible] الحافظ نا أبو عبد الله الحافظ نا أحمد بن سلمان نا الحسن بن يحيى نا
يحيى بن يحيى قال قال حدثني أحمد بن محمد بن أبي سليمان عن الأزرق بن
قيس عن عبد الله بن شقيق قال سألت رسول الله صلى الله عليه وسلم أي
الأعمال أفضل قال إيمان لا شك فيه وجهاد لا غلول فيه وحج مبرور
قلت فأي الصلاة أفضل قال طول القنوت قلت فأي الصدقة أفضل
قال جهد المقل قلت فأي الهجرة أفضل قال من هجر ما نهى الله عز وجل
عنه وأنبأنا عبد الرحيم بن محمد الشيخ أخبرك أبو طاهر
أخبرك ابن الطيان نا أبو بكر بن المحب نا النرسي نا أبو الفضل الغزال
نا أبو علي بن اللبن الأسدي نا أحمد بن أبو القسم نا أبو القسم بن
أبي العلا نا أبو محمد بن [illegible] نا أبو عبد الله بن مندة نا
أبو جعفر الطبري نا خلاد بن أسلم نا النضر بن شميل نا شعبة
عن [illegible] عن محمد بن عبد الله الأنصاري عن أبي الدرداء
أن رسول الله صلى الله عليه وسلم قال من ذكر امرأة بما ليس فيه ليعيبها
حبسه الله في النار حتى يأتي بنفاذ ما قال فيه وأنبأنا
عبد الغافر بن إسماعيل الأديب قاضي الأنبار إذنا عليه أخبرك
أبو محمد عبد الله بن الشراحي أخبرك ابن الجبل نا محمد بن علي بن
الواسطي نا محمد بن يحيى نا أبو علي المذيري نا أبو عبد الله



الجلابي نا أبو بكر محمد بن خالد نا أبو عبد الله الواسطي نا
أبو بكر الواسطي نا أبو جعفر الطبري نا أبو [illegible]
عن عاصم الأحول عن عبد الله بن سرجس قال رأيت الأصلع
يعني عمر بن الخطاب يقبل الحجر ويقول إني لأقبلك وإني لأعلم
أنك حجر لا تضر ولا تنفع ولولا أني رأيت رسول الله صلى الله
عليه وسلم يقبلك ما قبلتك وأنبأنا عبد السيد بن أبي الليث
أنا عبد العزيز بن القرشي أخبرنا أبو الحسن بن أبي الليث إجازة كتب
إليه أخبرنا عبد الرحيم بن عبد الله إجازة
وسماعا نا محمد بن إسماعيل الأنصاري نا والدي وعيسى بن
علي الفلاسي نا علي بن محمد نا أبي [illegible] نا محمد بن
إسماعيل نا محمد بن أحمد بن علي بن خلف نا خلف
عبد الله الحاكم نا الدبري نا عبد الواحد نا أبو عوانة
عن الأحمر الأعمى نا سليمان بن عيسى الكيساني نا
سعيد بن آدم نا سوار بن شبيب سمعت سعيد بن أنس
عن عبد الله بن مالك رضي الله عنه قال قال رسول الله
صلى الله عليه وسلم لا يجد العبد حلاوة الإيمان حتى يحب
المرء لا يحبه إلا لله حتى يقذف في النار أحب إليه من أن
يقذف في النار حتى يحب المرء لا يحبه إلا لله وقال رسول الله
صلى الله عليه وسلم على منبره وقال آمين ثلاث مرات

منتدى الألوكة www.alukah.net

[illegible] وسبعين حلقة ومن واحد على الحسن وقال آمين بالله الرحمن الرحيم وسبع حلقات
ومن واحد بين يدي الحسين وقال آمين بالله الرحمن الرحيم وسبع حلقات ومن
واحد على باب الحسين وقال آمين بالله الرحمن الرحيم وعشرة حلقات ومن
واحد على الحسين وقال آمين بالله الرحمن الرحيم وسبع حلقات ومن واحد
على سليمان الحسين وقال آمين بالله الرحمن الرحيم وسبع حلقات ومن واحد
على يوسف الحسين وقال آمين بالله الرحمن الرحيم وسبع حلقات ومن واحد
على الرسول الحسين وقال آمين بالله الرحمن الرحيم وسبع حلقات ومن واحد
على الحسين وقال آمين بالله الرحمن الرحيم وسبع حلقات ومن واحد على
الحسين وقال آمين بالله الرحمن الرحيم وسبع حلقات ومن واحد على الحسين

رجلين الاولين والاخرين الذين نبي غيرهما رواه السماعيلي
البقا صالح بن شرف الدين البلقيني اخبرنا ابن
السباك انا محمد انا ابراهيم انا محمد العنبري انا ابو علي الصواف
انا ابو القسم البوشنجي انا ابو الصادق انا ابن الطفال انا ابو
الحسن بن شعبة انا النسائي نا محمد بن سلمة نا ابن وهب عن عمرو بن
عمرو بن سلم بن ابي عبيد عن ابيه ان رسول الله صلى الله عليه وسلم
قال لسلم ارفعه على كاهلك والسواك ومسح الطيب ما قال
عليه الا ان يكون عند النسا وقال في الطيب ولو طيب المرأة
رواه السماعيلي عن السبع موسى الطيب قرأت عليه اخبرك
ابن الجوزي انا السبع ابو الحسن الصيدي نا ابو الحسن الواني
انا سبط السلفي انا جدي انا ابو الحسن الخبيري نا ابو العباس الاصم
نا ابو الحسن المزكي نا سعدان الدوري نا سعيد بن ابي مريم نا نافع بن
ابي مريم عن ابيه قال الفطرة خمس او خمس من الفطرة الختان واستحداد
ونتف الابط وقص الشارب وتقليم الاظفار رواه السماعيلي عن
القضاة عبد الملك المصري اخبرنا الجارة بنت السباك
انا فاطمة بنت عبد الله انا خديجة بنت عبد الله الشافعي انا
ابو بن جدي القاضي علاء الدين الكناني قال اخبرنا المشايخ الثلاثة ابو الحسن
علي احمد وجمال الدين داود بن ابراهيم العطار وابو عبد الله بن الخباز قال الاول اخبرنا
ابن سلمي والثاني ابن البخاري وقال الاخران انا مسلم بن علي قال اخبرنا



عبد الوهاب عن عباد بن عبد الله عن عمه قال رأيت النبي صلى الله عليه وسلم مستلقيا
رافعا احدى رجليه على الاخرى رواه السماعيلي عن الدين
بن محمد الشاه بن المصري اخبرنا الجارة بنت السباك
من مصر انا علي بن الشاه انا ابو الفتح المندوي انا ابو القسم
البوشنجي انا ابو الصادق انا ابو الحسن الحمراني انا ابو القسم الكناني
انا الحسن بن رجاء نا ابو مصعب نا عبد العزيز بن ابي حازم عن
ابيه عن عبد الله بن عمر قال رأيت رسول الله صلى الله عليه وسلم
يصلي ناحية الجدار عند مصلى رسول الله صلى الله عليه وسلم
يصليها وبينهما وبينها نحو من ممر الشاة
يصليها رواه ابن المنتصر وقال رأيت رسول الله صلى الله عليه وسلم
عن يمينه وعن شماله حتى يطرف الى المسجد يحرك من اسفل من
حتى لا يفعل اسامة هريرة رسول الله صلى الله عليه وسلم
رواه السماعيلي عن السبع محمد الطيبي قرأت عليه اخبرك
ابن الجزري اجازة انا الشيخ صلاح الدين محمد الشيوخي انا ابو
ابن محمد السلمي انا سبط السلفي انا جدي انا ابو الحكام نا الطيب
انا ابو الحسين بن رزقويه نا ابو علي الصواف نا ابو
القنطيطي نا ابراهيم بن محمد نا محمد بن عبد الله الاموي عن يونس عن
ابي اسحق عن عبد الله بن عبد الله بن ابي طلحة قال سألت انس بن مالك
رسول الله صلى الله عليه وسلم اكان يتعمم اعلاها فوقا قال لا لم يتزوج

حل احمد نا ابن الحصين انا ابن المذهب انا ابو بكر القطيعي
حدثنا ابو عبد الرحمن عبد الله بن احمد بن حنبل حدثني ابي
ثنا سفين عن الزهري عن انس بن مالك رضي الله عنه ان النبي
صلى الله عليه وسلم اولم على صفية بتمر
وسويق ٥

روينا عن الشيخ الكبير الرحلة شمس الدين محمد بن محمد
بن محمد الشافعي اخبرنا اجازة قال انا الشيخ ابو عمرو انا الشيخ
شهاب الدين الحلبي وعمه انا القاضي محمد بن الشيخ الشافعي وعمه انا الشيخ
صدر الدين المنيني وفي انا ابن الصيقل انا ابو الفتح بن حمدي
انا ابو سعد المالقي نا ابو طاهر الزيادي نا ابو حامد
الدارمي نا عبد الرحمن بن بشر نا سفين عن عمرو بن دينار عن ابي
عبد الله بن عمرو ان رسول الله صلى الله عليه وسلم قال الذهب
بالذهب انصاف بانصاف والفضة بالفضة انصاف بانصاف
من غير تفاضل

روينا عن الشيخ ابي بكر بن عبد الرحمن البعلي
اخبرنا اجازة ان ابن محمد بن كتل انا ابو العباس الدمشقي قراءة عليه
نا ابو القسم الحسين انا ابن طبرزد نا القاضي ابو بكر
نا ابو طالب العشاري نا ابو بكر الخلال نا ابو القسم
البغوي نا محمد بن بكار نا يحيى بن عبد الله بن بحاره عن انس



ابن مالك قال قال رسول الله صلى الله عليه وسلم لا تنظروا الدر [illegible]
قال محمد بن بكار اظنه يعني العلم

روينا عن محمد بن العماطي
ومحمد بن يحيى اخبرنا محمد بن العماطي ومحمد بن يحيى اجازة
قالا انا اسماعيل انا ابن الزعبوب انا الطبري انا ابن [illegible]
انا السجزي انا ابو داود انا القعنبي انا الليث نا ابو الزناد
عن سعيد عن الزهري اخبرني ابو سلمة بن عبد الرحمن
ان ابا هريرة قال استب رجل من المسلمين ورجل من اليهود فقال
المسلم والذي اصطفى محمدا صلى الله عليه وسلم على العالمين فرفع
قال اليهودي والذي اصطفى موسى على العالمين فرفع المسلم عند ذلك
يده فلطم اليهودي فذهب اليهودي الى النبي صلى الله عليه وسلم فاخبره
الذي كان من امره وامر المسلم فقال النبي صلى الله عليه وسلم لا تخيروني على موسى فان الناس
يصعقون فاكون اول من يفيق فاذا موسى باطش جانب العرش فلا ادري
كان فيمن صعق فافاق قبلي او كان ممن استثنى الله عز وجل

روينا عن عبد الواحد بن محمد بن عبد الواحد الحنبلي اخبرنا
اجازة قال انا الشيخ ابو محمد عبد الرحمن بن محمد بن عبد الرحمن
الحريري انا الدمياطي

انا ابن حسون انا الدارقطني نا عبد الله بن احمد بن حنبل نا حجاج بن الشاعر
نا سريج بن النعمان نا الليث بن سعد نا خالد بن يزيد عن سعيد بن ابي هلال
عن ابن عباس ان رسول الله صلى الله عليه وسلم قال يا بني عبد المطلب ارجوا ان
تكونوا ربع اهل الجنة والذي نفسي بيده لا يدخل الجنة الا نفس مسلمة

[illegible] طلوع الشمس والصلاة بعد العصر حتى تغرب الشمس
[illegible] الذين يطوفون بالبيت وصلوا رواه لنا عبد العزيز بن
[illegible] البرسي ومحمد بن عبد الله بن بدر [illegible] وموسى بن جلال [illegible]
غزالة [illegible] أخبرنا هبة الله إجازة وغيره قراءة أنا أبو الغنائم أنا أبو
[illegible] الدبيثي أنا السجزي أنا أبو داود أنا الحسن أنا العدني
أنا البخاري حدثنا عبد الله بن يوسف أنا مالك عن [illegible] بن
عبد الرحمن بن عبد القاري أن رسول الله صلى الله عليه وسلم قال إذا كنتم
ثلاثة فلا يتناجى اثنان دون الثالث رواه لنا [illegible]
[illegible] قرئ عليها وأنا أسمع أخبرتكم فاطمة بنت السيف
أنا جدي أنا أبو الأسعد بن أبي عمر أنا عمي [illegible] قال
كان لعصا لك فلا تضعها عنك إذا قمت إلا
نزلت [illegible] فتمد [illegible] بها قال يا لعس لا أدري ما تقول قلت
وصدقت [illegible] أي شيء كنت تصنع قال أرد إلى الدنيا
[illegible] صالحا [illegible] لا أتركك [illegible] أعمل صالحا
رواه لنا عن الشيخة الأصيلة أم الخير فاطمة ابنة المهذب
قراءة عليها وأخبرتكم الخطيب أبو عبد الله المزي أخبرنا
زينب [illegible] والدي أبو عبد الله أنا أبو عبد الله الفراوي أنا
أبو عبد الله المحبوبي أنا أبو محمد [illegible] أنا أبو علي [illegible]
[illegible] أنا أبو أحمد [illegible] عن عبد الله بن جعفر



قال رأيت الرسول صلى الله عليه وسلم يأكل القثاء بالرطب رواه لنا
عن فاطمة بنت أحمد بن شاكر قراءة عليها أخبرتكم
زينب الشعرية وعلي بن أحمد المقدسي أنا جماعة منهم الذي [illegible]
بن الحسن أنا أبو الحسين المبارك بن عبد الجبار أنا أبو سعد السمعاني أنا
أبو القاسم الحلبي أنا أبو القاسم الحسن بن أحمد أنا الشيخ أبو يعقوب يوسف بن أيوب
عيسى الهمداني نا محمود بن غيلان نا أبو داود نا
شعبة عن أبي إياس قال سمعت عبد الرحمن بن أبي عمرة عن أبي
سعيد الخدري قال كان رسول الله صلى الله عليه وسلم أشد حياء
من العذراء في خدرها وكان إذا كره الشيء عرفناه في وجهه
رواه لنا عن زينب بنت القلعي قراءة عليها أخبرتكم
الصالحة الراوية نا زينب بنت الكمال نا أبو عبد الله
نا عبد المنعم بن كليب نا علي بن أحمد نا الحسن بن علي
نا إسماعيل الصفار نا الحسن بن عرفة نا إسماعيل بن عياش
عن أبي بكر بن عبد الله عن راشد بن سعد عن أبي [illegible]
عن أبي هريرة رضي الله عنه قال جاء الأعرابي إلى النبي صلى الله عليه وسلم
أن رجلا [illegible] أعرابيا [illegible] رسول الله صلى الله عليه وسلم [illegible]
[illegible]

شبكة الألوكة
www.alukah.net

رواية ساعد النسخة الاصلية سنة العالمية يعقوب اليعلبي
قرأت عليها احمد بن ابي الرغوب قال اخبرنا ابو الدين
قال اخبرنا السجزي قال اخبرنا ابو داود قال اخبرنا القاضي
قال اخبرنا ابو النعمان قال حدثنا ابو الربيع عن ابي هريرة
قال قال رسول الله صلى الله عليه وسلم من صام رمضان ايمانا
واحتسابا غفر له ما تقدم من ذنبه ورواه مسلم عن ابي
بكر بن ابي شيبة عن ابي اسامة عن ابي حازم قال اخبرنا ابو الفتح
الثقفي قال اخبرنا ابو الطيب الطبري قال اخبرنا ابو محمد بن
ابو الحسن بن عبد الله كلاهما عن ابي القسم بن ابي حديث السلمي
قال اخبرنا ابو القسم بن حبابة قال اخبرنا ابو الطاهر الذهلي
قال اخبرنا ابو موسى محمد بن بشار ومحمد بن المثنى قالا حدثنا محمد بن جعفر
قال حدثنا شعبة عن عبد الله بن دينار عن عبد الله بن عمر
عن رسول الله صلى الله عليه وسلم ان ابا بكر رضي الله عنه قال يا رسول الله
علمني كلمات اقولهن اذا اصبحت واذا امسيت وصلى الله على
سيدنا محمد وآله وصحبه وسلم وقد بلغه جامعه بقراءته
يوم الجمعة رابع عشر من شهر ربيع الاول سنة سبع وثمانين
وقد كتبناه وسماعنا صحيحا ان شاء الله تعالى كتبه منه
وهو العالم نداء في خلال تلك الاسانيد وصلى الله



الله على سيدنا محمد وآله وصحبه وسلم

الحمد لله رب العالمين وصلى الله على سيدنا محمد وآله وصحبه
قرأ على جميع هذا الكتاب الشيخ الامام الفاضل الكامل البارع
المفيد ابو الثناء ابو عمر بن الشيخ علاء الدين علي بن شهاب
الدين احمد بن الشيخ الفقيه القدوة الشيخ شمس الدين الشافعي سمع
عليه الفاضل علاء الدين علي بن احمد القدوة الشيخ شمس الدين سمع
قطعة منه ابي احمد ابو الشيخ سعد وصحبه الفقيه داود
فرحب الدين بن الشيخ ابو المنصور وعلى الشيخ ابي الثناء
عبد الرحمن ابو عبد الله وهو ذلك وثبت في الساعة
يوم الاربعاء سابع شهر ربيع الآخر سنة ثلث وسبعين
وثمانمائة ما يدل واحد لم ان يرد ذلك عني في جميع
ما يجوز لي وعني روايته بشرطه عند اهله وثبت
يوسف بن شمس بن عبد الدائم

قرأت جميع هذا الكتاب وهو كتاب النهاية في اتصال الرواية على مؤلفه
أخينا في الله ومن اقتدينا به في بعض أحوالنا العبد إلى الله تعالى الشيخ الإمام العالم
الورع جمال الدين المجاهد يوسف بن سيدنا العبد الفقير إلى الله تعالى أقضى القضاة مدبر أمور
المسلمين أوحد العلماء في العالمين أبي محمد الحسن بن أحمد بن عبد الهادي الحنبلي الصالحي المقدسي نفع الله تعالى به
في مجلس قرأها أبو العباس أحمد أخو المصنف لأبويه وسمع عبد الرحمن أبو عمر بن ولده
المصنف من المجلس الأول من اتصال الرواية إلى عمر بن عبد العزيز ومن الثاني من اتصال الرواية
إلى زكريا يحيى بن الصيرفي آخر الكتاب وسمع الشيخ زين الدين فرج بن سيار بن
أحمد بن جماعة الحداد الدمشقي جميع الكتاب المذكور وكتاب القرآن المذكور بمن اتصلنا
المسمع بصالحه وهو المحروس ثالثهم منها وأجاز لنا أن نرويه عنه وما يجوز له وعنه روايته
فيه عند أهله وكتب يوسف بن محمد بن أحمد بن الصيداوي البعلي الحنبلي غفر الله له
وذلك بتاريخ سابع عشر شهر رجب الفرد من شهور سنة ثلاث وسبعين وثمانمائة

صحح ذلك وأجاز لهما ما يجوز له وعنه روايته
شرط أن يسمعه من أهله [illegible]



الحمد لله العالي وصلى الله على سيدنا محمد وآله وصحبه وسلم
قرأ علي جميع هذا الكتاب وهو كتاب النهاية في اتصال الرواية
الشيخ الفاضل النحوي والأخ الحاذق اللبيب أبو الفرج زين الدين
عبد الملك بن الشيخ الفاضل شمس الدين محمد بن الشيخ الكبير ناصر العسكري
فسمع غالبه الشيخ الكبير القدوة الزكي أبو حفص عمر بن عبد الله العسكري
والولد النجيب أبو الثناء يوسف بن محمد بن علي الدرعي وليس في
الحرفة وسمع أماكن منه منها المجلس الأخير الولد الحاذق أبو العباس
يوسف بن محمد أخو القارئ وسمع مطلعها خدمة الشيخ شمس الدين خليل
بن سالم الجاعيل وصح ذلك وثبت على ما أشهد الله
الجمعة ثالث شهر ذي الحجة الحرام سنة خمس وسبعين وثمانمائة
وأجاز لهم ذلك وجميع ما يجوز له وعنه روايته بشرط عدم أهليتهم
[illegible]

قرأت جميع هذا الكتاب وهو كتاب النهاية في اتصال الرواية على مؤلفه
أخينا في الله ومن أقدمه بنا به في بعض أجوبة النا العمر إلى الله تعالى الشيخ الإمام العالم
الورع جمال الدين أبي المحاسن يوسف بن شيخ العبد العمر إلى الله تعالى أقصى القضاة بدمشق
المسلمين أوحد العلماء في العالمين أبي محمد الحسن بن أحمد بن عبد الهادي الحنبلي الصالحي نفع الله تعالى به
في مجلس قسمها أبو العباس أحمد أخو المسمع لأبويه وسمع عبد الرحمن أبو هريرة ولد
المسمع من المجلس الأول من اتصال الرواية إلى هريرة إلى عبد بن عمير ومن الثاني من اتصال الرواية
إلى زكريا يحيى بن الصيرفي آخر الكتاب وسمع الشيخ زين الدين فرج بن سابا بن
أحمد من جماعة الفلاس الدمشقي جميع الكتاب المذكور وكتاب القرآن المذكور من أصلنا
المسمع بصالحية دمشق المحروسة ثالثهم منها وأجازلنا أن نرويه عنه وما يجوز له وعنه روايته
نسخه عند أهله وكتبه يوسف بن محمد بن أحمد بن الصيداوي البعلي الحنبلي غفر الله له
وذلك بتاريخ سابع عشر شهر رجب الفرد من شهور سنة ثلاث وسبعين وثمانمائة

صحح ذلك وأجزت لهما بما حوله وعني رواته
شرط ثبوت [illegible]



الحمد لله العالي وصلى الله على سيدنا محمد وآله وصحبه وسلم
قرأ علي جميع هذا الكتاب وهو كتاب النهاية في اتصال الرواية
الشيخ الفاضل المحدث الأوحد الحاذق اللبيب أبو الفتح زين الدين
عبد الملك بن الشيخ الفاضل شمس الدين محمد بن الشيخ الكبير ناصر العسكري
فسمع غالبه الشيخ الكبير القدوة الزاهد أبو حفص عمر بن عبد الله العسكري
والأول المحدث أبو الثناء يوسف بن محمد بن علي الدرعي وليس في
الحرفة وسمع أماكن منه منها المجلس الأخير الأول الحاذق أبو المحاسن
يوسف بن محمد أخو القارئ وسمع مطلقا أخوه الشيخ عز الدين عبد الله
بن سالم الحماعيل وصح ذلك وثبت على ما أخبر به أوله
الجمعة ثالث شهر ذي الحجة الحرام سنة خمس وخمسين وثمانمائة
وأجزت لهم ذلك وجميع ما يجوز لي وعني روايته بشرط أهله
[illegible]

١٩٤

تنبيه
الألوكة
www.alukah.net